

INFORME DE RENDICIÓN DE CUENTAS DE TITULARES

- I. INFORMACIÓN GENERAL DEL PROCESO DE RENDICIÓN DE CUENTAS DE TITULARES
 - 1.1 Información General del Titular
 - 1.2 Información de los Titulares de las Unidades Ejecutoras
 - 1.3 Misión, Visión, Valores y Organigrama
 - 1.4 Logros Alcanzados en el Periodo de Gestión
 - 1.5 Limitaciones en el Periodo a Rendir
 - 1.6 Recomendaciones de Mejora
- II. SECCIÓN I: INFORMACIÓN DE LOS SISTEMAS ADMINISTRATIVOS
- III. SECCIÓN II: INDICADORES DE EFICACIA Y OTROS RELACIONADOS A LA ENTIDAD
- IV. SECCIÓN III: RELACIÓN DE SERVICIOS PÚBLICOS QUE BRINDA LA ENTIDAD
- V. SECCIÓN IV: RESULTADOS DE LA GESTIÓN DEL TITULAR POR CADA SERVICIO PÚBLICO
- VI. ANEXOS

I. INFORMACIÓN GENERAL DEL PROCESO DE RENDICIÓN DE CUENTAS DE TITULARES.

1.1 Información General del Titular de Pliego.

Nombre de la entidad:	GOBIERNO REGIONAL ANCASH		
Código de la Entidad:	5332	Cargo del Titular:	GOBERNADOR REGIONAL
Apellidos y Nombres del Titular:	FABIAN KOKI NORIEGA BRITO		
Tipo de documento de identidad:	DNI	N° de documento de identidad:	42878423
Teléfono (1):	043429998	Correo Electrónico (1):	fnoriega@regionancash.gob.pe
Tipo de informe:	RENDICIÓN DE CUENTAS DE TITULARES POR PERIODO ANUAL		
INFORME A REPORTAR			
Fecha de inicio de gestión:	01/01/2023	Nro. Documento de Nombramiento/Designación	CRENCIAL-d08e577f.pdf
Fecha de cese de gestión:		Nro. Documento de Cese de corresponder	
Fecha de inicio del periodo reportado:	01/01/2025	Fecha de corte del periodo reportado:	31/12/2025
Fecha de Generación (*):	31/03/2026		
Apellidos y Nombres del Funcionario Responsable:	MARCO ANTONIO LA ROSA SANCHEZ PAREDES		
Cargo del Funcionario Responsable:	GERENTE GENERAL REGIONAL		

(*) El Aplicativo Informático llenará dicho campo de forma automática al término del proceso.

1.2 Información de los Titulares de las Unidades Ejecutoras

Titulares de las Unidades Ejecutoras que intervienen en la elaboración del Informe					
N°	Unidad ejecutora	Tipo y N° de documento de identidad	Apellidos y nombres	Fecha de inicio en el cargo	Remitió información (si/no)
1	AUTORIDAD PORTUARIA REGIONAL DE ANCASH	DNI - 32848444	HENRY MIGUEL AGREDA MATTOS	09/02/26	SI
2	DIRECCION DE RED DE SALUD CONCHUCOS NORTE	DNI - 40292519	JESUS ELIAS CRUZADO TIRADO	16/10/25	SI
3	DIRECCION DE RED DE SALUD CONCHUCOS SUR	DNI - 32386740	JULIO VICENTE VIVAR ANGELES	17/11/25	SI
4	DIRECCION DE RED DE SALUD HUAYLAS NORTE	DNI - 45954902	IVAN EDWARD HUETE LOYOLA	28/03/25	SI
5	DIRECCION DE RED DE SALUD PACIFICO NORTE	DNI - 41952811	ALEX FARLY CORCUERA CRUZ	15/04/24	SI
6	DIRECCION REGIONAL AGRARIA ANCASH	DNI - 44285440	ALEX CERVANTES TARAZONA	03/12/24	SI
7	DIRECCIÓN REGIONAL DE EDUCACIÓN DE ANCASH - HUARAZ	DNI - 31883802	ELIAS GIRALDO QUIROZ AGUIRRE	11/12/25	SI
8	DIRECCIÓN	DNI - 10432632	RICARDO TOMAS	02/01/25	SI

	REGIONAL DE SALUD ANCASH		NATIVIDAD COLLAS		
9	DIRECCION REGIONAL DE TRANSPORTE Y COMUNICACIONES DE ANCASH	DNI - 40466891	TITO BAUTISTA GUILLEN ROSALES	07/01/26	SI
10	HOSPITAL LA CALETA - CHIMBOTE	DNI - 08268536	FERNANDO CAMILO ITURRIZAGA HERRERA	18/06/25	SI
11	HOSPITAL REGIONAL ELEAZAR GUZMAN BARRON	DNI - 44182417	SEGUNDO SERGIO VARGAS ARMAS	05/12/25	SI
12	HOSPITAL ""VICTOR RAMOS GUARDIA"" NIVEL II-2- HUARAZ	DNI - 31676447	MARIA ESTHER TADEO MANRIQUE	28/01/26	SI
13	PROYECTO ESPECIAL CHINECAS	DNI - 19693809	ANA MELVA SALAS LAUREANO	21/04/25	SI
14	RED DE SALUD HUAYLAS SUR	DNI - 31658724	KARINA JARAMILLO HENOSTROZA	17/01/25	SI
15	RED DE SALUD PACIFICO SUR	DNI - 40885061	MIGUEL ABRAHAM NAMIHAS GONZALES	24/02/25	SI
16	SUB-REGION EL PACIFICO	DNI - 41041012	LUIS ANTONIO VALVERDE CUEVA	31/07/25	SI
17	TERMINAL PORTUARIO DE CHIMBOTE	DNI - 42002949	GERSON DANIEL ARGÜELLES NEIRA	26/09/23	SI
18	UNIDAD DE GESTIÓN EDUCATIVA LOCAL HUARAZ - UGEL HUARAZ	DNI - 21866335	DANIEL ANGEL ALMEYDA MEDINA	23/05/22	SI
19	UNIDAD DE GESTIÓN EDUCATIVA LOCAL AIJA - UGEL AIJA	DNI - 31671014	ELISEO SANTIAGO ALVARADO CAUSHI	23/05/22	SI
20	UNIDAD DE GESTIÓN EDUCATIVA LOCAL ANTONIO RAYMONDI LLAMELLIN - UGEL ANTONIO RAIMONDI	DNI - 31617569	ROGER PERCY MUÑOZ GUERRERO	01/01/26	SI
21	UNIDAD DE GESTION EDUCATIVA LOCAL ASUNCION CHACAS - UGEL ASUNCION	DNI - 09427306	PROSPERO MANUEL ROCA FALCON	26/06/24	SI
22	UNIDAD DE GESTIÓN EDUCATIVA LOCAL BOLOGNESI - UGEL BOLOGNESI	DNI - 32923319	VICENTE RAMON RODRIGUEZ ESPEJO	01/06/22	SI
23	UNIDAD DE GESTIÓN EDUCATIVA LOCAL CARHUAZ - ANCASH - UGEL CARHUAZ	DNI - 32108761	JULIO MARTIN ARMAS COLONIA	23/05/22	SI
24	UNIDAD DE GESTIÓN EDUCATIVA LOCAL CARLOS FERNAN FITZCARRALD SAN LUIS - UGEL FITZCARRALD	DNI - 32300596	WILBER SALAS REYNOSO	02/02/26	SI
25	UNIDAD DE GESTIÓN EDUCATIVA LOCAL CASMA - UGEL CASMA	DNI - 32953342	ROBERT ALBERTO ITURRIA HUAMAN	05/01/26	SI
26	UNIDAD DE GESTIÓN EDUCATIVA LOCAL CORONGO - UGEL CORONGO	DNI - 32224405	HERNAN RICARDO LUCAR LAZARTE	01/01/26	SI
27	UNIDAD DE GESTIÓN EDUCATIVA LOCAL HUARI - UGEL HUARI	DNI - 32875225	JORGE MIGUEL ARISTA CUEVA	15/11/24	SI
28	UNIDAD DE GESTIÓN EDUCATIVA LOCAL HUARMEY - UGEL HUARMEY	DNI - 32111476	EZMILA MIRTHA VIDAL QUITO	23/05/22	SI
29	UNIDAD DE GESTIÓN EDUCATIVA LOCAL	DNI - 40307409	MARIA SOLEDAD	01/06/22	SI

	HUAYLAS - UGEL HUAYLAS		BORJA CRUZADO		
30	UNIDAD DE GESTION EDUCATIVA LOCAL MARISCAL LUZURIAGA - UGEL MARISCAL LUZURIAGA	DNI - 32601527	MARIA MARGOT ESCUDERO TANGA	01/06/22	SI
31	UNIDAD DE GESTIÓN EDUCATIVA LOCAL OCROS - UGEL OCROS	DNI - 32657714	OSCAR JUAN HUATUCO MARIÑO	23/05/22	SI
32	UNIDAD DE GESTIÓN EDUCATIVA LOCAL PALLASCA CABANA - UGEL PALLASCA	DNI - 32534947	MARCO ANTONIO FLORES BLAS	01/01/26	SI
33	UNIDAD DE GESTIÓN EDUCATIVA LOCAL POMABAMBA - UGEL POMABAMBA	DNI - 32042726	ROSANA CLAUDIA MALPASO MORALES	05/01/26	SI
34	UNIDAD DE GESTIÓN EDUCATIVA LOCAL RECUAY - UGEL RECUAY	DNI - 32960949	ANGELA CRISTILDA SARMIENTO PEREDA	01/06/22	SI
35	UNIDAD DE GESTIÓN EDUCATIVA LOCAL SANTA - UGEL SANTA	DNI - 32909547	ROMY CARMEN LUISA SALDAÑA TAVARA	23/05/22	SI
36	UNIDAD DE GESTIÓN EDUCATIVA LOCAL SIHUAS - UGEL SIHUAS	DNI - 33240748	NICOLAS OSLER ZAMBRANO VALDIVIEZO	23/05/22	SI
37	UNIDAD DE GESTIÓN EDUCATIVA LOCAL YUNGAY - UGEL YUNGAY	DNI - 31665319	VICENTE CARLOS COCHACHIN HENOSTROZA	23/05/22	SI

Comentarios:

GOBIERNO REGIONAL DE ANCASH

1.3 Misión, Visión, Valores y Organigrama**a. Misión**

"Brindar servicios de calidad y promover el desarrollo económico integral y sostenible del Departamento de Ancash, a través de una gestión transparente, democrática, moderna y eficiente, con enfoque en la Educación, Salud, Transporte, Turismo, Cultura y Agricultura".

b. Visión

Áncash en el año 2034, será un territorio biodiverso y articulado, con equidad social e identidad histórico cultural, turístico, económicamente competitivo y sostenible; cuyos pobladores, con valores, gozan de calidad de vida, con seguridad y en armonía con su ambiente.

c. Valores

Transparencia.

Compromiso.

Confianza.

Vocación de servicio.

Trabajo en equipo.

Identidad.

Control.

Promover la meritocracia.

Respeto a los derechos de las personas.

Responsabilidad en nuestro entorno.

d. Organigrama

ORGANIGRAMA

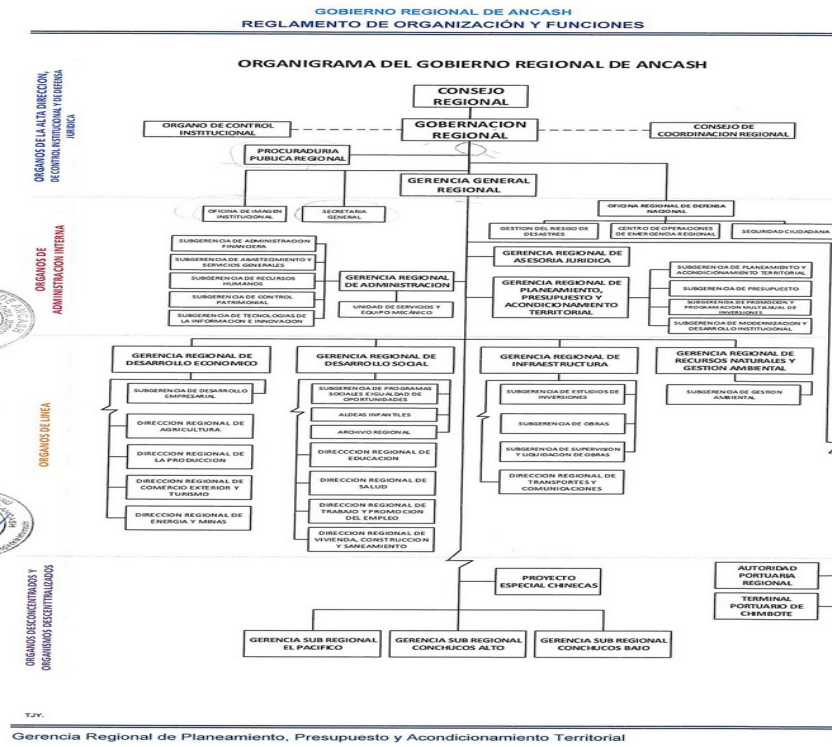

1.4 Logros Alcanzados en el Periodo de Gestión

https://www.regionancash.gob.pe/informe_gestion.php

1.5 Limitaciones en el Periodo a Rendir

- POCA ARTICULACIÓN DE LAS POLÍTICAS DE ESTADO Y DE GOBIERNO CON LOS MINISTERIOS.
- RECURSO LIMITADO PARA CUMPLIR CON LAS METAS ESTABLECIDAS.

1.6 Recomendaciones de Mejora

MANTENER EL COMPROMISO DE LA ALTA DIRECCIÓN, PARA UNA CORRECTA TOMA DE DECISIONES Y DAR SEGUIMIENTO Y CONTINUIDAD SUFICIENTE A LOS PROYECTOS EN BENEFICIO DE LA REGIÓN ÁNCASH.

- FORMAR EQUIPOS DE TRABAJO DE ALTO RENDIMIENTO PARA PLANIFICAR Y ADMINISTRAR LOS RECURSOS DE FORMA ESTRATÉGICA. PARA ELLO, CONTAR CON PROFESIONALES DE ALTO RENDIMIENTO SERÁ CLAVE PARA LOGRAR LA EFECTIVIDAD DE LAS ACCIONES.
- IDENTIFICAR ADECUADAMENTE LOS PROCESOS A MEJORAR E IDENTIFICAR QUÉ ÁREAS NECESITAN CAMBIOS, PARA PRIORIZAR LAS ACCIONES DE MEJORA.
- UTILIZAR METODOLOGÍAS Y HERRAMIENTAS ADECUADAS PARA LA ADAPTACIÓN A LAS NECESIDADES Y OBJETIVOS.
- REALIZAR REUNIONES PERIÓDICAS EN LAS QUE SE EVALÚE Y ASEGURE EL ÉXITO DE LAS INICIATIVAS Y LOS AVANCES ALCANZADOS.

II. SECCIÓN I: INFORMACIÓN DE LOS SISTEMAS ADMINISTRATIVOS

Comprende la información relevante de los 11 Sistemas Administrativos del Estado mediante los cuales se organizan las actividades de la administración pública y que tienen por finalidad promover la eficacia y eficiencia siendo de aplicación nacional; Planeamiento Estratégico, Presupuesto Público, Inversión Pública, Abastecimiento, Contabilidad, Tesorería, Endeudamiento Público, Gestión de Recursos Humanos, Defensa Judicial del Estado, Control y Modernización de la Gestión Pública.

1. SISTEMA NACIONAL DE PLANEAMIENTO ESTRATÉGICO

1.1. Información General del Plan Estratégico Institucional (PEI)

Horizonte temporal del PEI(*)

Año inicio	2024	Año fin	2028
Resolución que aprueba el PEI vigente	RESOLUCION GERENCIAL GENERAL REGIONAL N° 684-2024-GRA-GGR	Fecha de resolución	22/11/2024
Informe técnico CEPLAN	INFORME TECNICO N° 387-2024-CEPLAN DNCPPEI	Fecha de informe técnico	08/11/2024
Cantidad Objetivos Estratégicos Institucionales del PEI(**)	14	Link del PEI en el Portal de Transparencia Estándar	HTTPS://WWW.REGIONANCASH.GOB.PE/PEI.PHP

(*) El horizonte temporal del PEI debe cubrir el POI Multianual que se viene desarrollando a la fecha.

(**) Ver Anexo 1.1: (Adjunto en PDF)

1.2. Resumen de Objetivos Estratégicos Institucionales del PEI

Objetivo Estratégico Institucional (OEI)	Nombre del Indicador	Avance del indicador en el periodo reportado (%)
OEI.01: MEJORAR LA INFRAESTRUCTURA DE LA RED VIAL Y LA CONECTIVIDAD EN COMUNICACIONES EN CONDICIONES SEGURAS EN EL DEPARTAMENTO DE ANCASH	I.1.1: PORCENTAJE DE VÍA DEPARTAMENTAL CON MANTENIMIENTO EJECUTADO	166.67
OEI.01: MEJORAR LA INFRAESTRUCTURA DE LA RED VIAL Y LA CONECTIVIDAD EN COMUNICACIONES EN CONDICIONES SEGURAS EN EL DEPARTAMENTO DE ANCASH	I.1.2: PORCENTAJE DE ESTACIONES EN TELECOMUNICACIONES ATENDIDAS CON MANTENIMIENTO OPORTUNO	83.84
OEI.02: MEJORAR LA ATENCIÓN INTEGRAL DE SALUD EN LA POBLACIÓN DEL DEPARTAMENTO DE ÁNCASH	I.2.1: PORCENTAJE DE NIÑOS Y NIÑAS DE 6 A 35 MESES CON ANEMIA QUE RECIBIERON ATENCIONES OPORTUNAS	94.87
OEI.02: MEJORAR LA ATENCIÓN INTEGRAL DE SALUD EN LA POBLACIÓN DEL DEPARTAMENTO DE ÁNCASH	I.2.2: PORCENTAJE DE MUJERES CON PARTO INSTITUCIONAL QUE DURANTE SU EMBARAZO RECIBIERON PAQUETES PREVENTIVOS OPORTUNOS	112.67
OEI.03: GARANTIZAR LOGROS DE APRENDIZAJES SIGNIFICATIVOS DE CALIDAD EN LOS ESTUDIANTES DEL DEPARTAMENTO DE ÁNCASH	I.3.1: PORCENTAJE DE ESTUDIANTES DE SEGUNDO GRADO DE PRIMARIA CON NIVEL	0.00

Objetivo Estratégico Institucional (OEI)	Nombre del Indicador	Avance del indicador en el periodo reportado (%)
	SATISFACTORIO EN COMPRENSIÓN LECTORA REALIZADA	
OEI.03: GARANTIZAR LOGROS DE APRENDIZAJES SIGNIFICATIVOS DE CALIDAD EN LOS ESTUDIANTES DEL DEPARTAMENTO DE ÁNCASH	I.3.2: PORCENTAJE DE EVALUACION A LOS ESTUDIANTES DEL SEGUNDO GRADO DE PRIMARIA CON NIVEL SATISFACTORIO EN MATEMÁTICA REALIZADA	0.00
OEI.03: GARANTIZAR LOGROS DE APRENDIZAJES SIGNIFICATIVOS DE CALIDAD EN LOS ESTUDIANTES DEL DEPARTAMENTO DE ÁNCASH	I.3.3: PORCENTAJE DE EVALUACION A LOS ESTUDIANTES DEL CUARTO GRADO DE PRIMARIA CON NIVEL SATISFACTORIO EN COMPRENSIÓN LECTORA REALIZADA	121.88
OEI.03: GARANTIZAR LOGROS DE APRENDIZAJES SIGNIFICATIVOS DE CALIDAD EN LOS ESTUDIANTES DEL DEPARTAMENTO DE ÁNCASH	I.3.4: PORCENTAJE DE EVALUACION A LOS ESTUDIANTES DEL CUARTO GRADO DE PRIMARIA CON NIVEL SATISFACTORIO EN MATEMÁTICA REALIZADA	112.12
OEI.03: GARANTIZAR LOGROS DE APRENDIZAJES SIGNIFICATIVOS DE CALIDAD EN LOS ESTUDIANTES DEL DEPARTAMENTO DE ÁNCASH	I.3.5: PORCENTAJE DE EVALUACION A LOS ESTUDIANTES DE SEGUNDO GRADO DE SECUNDARIA CON NIVEL SATISFACTORIO EN COMPRENSIÓN LECTORA REALIZADA	130.77
OEI.03: GARANTIZAR LOGROS DE APRENDIZAJES SIGNIFICATIVOS DE CALIDAD EN LOS ESTUDIANTES DEL DEPARTAMENTO DE ÁNCASH	I.3.6: PORCENTAJE DE EVALUACION A LOS ESTUDIANTES DEL SEGUNDO GRADO DE SECUNDARIA CON NIVEL SATISFACTORIO EN MATEMÁTICA REALIZADA	113.33
OEI.04: GARANTIZAR LA CALIDAD DE LA EDUCACIÓN SUPERIOR TECNOLÓGICA, ARTÍSTICA Y PEDAGÓGICA EN EL DEPARTAMENTO DE ÁNCASH	I.4.1: PORCENTAJE DE INSTITUCIONES LICENCIADAS Y ACREDITADAS DE EDUCACIÓN SUPERIOR TECNOLÓGICA OPORTUNAS	0.00
OEI.04: GARANTIZAR LA CALIDAD DE LA EDUCACIÓN SUPERIOR TECNOLÓGICA, ARTÍSTICA Y PEDAGÓGICA EN EL DEPARTAMENTO DE ÁNCASH	I.4.2: PORCENTAJE DE INSTITUCIONES LICENCIADAS Y ACREDITADAS DE EDUCACIÓN SUPERIOR PEDAGÓGICA OPORTUNAS	66.00
OEI.05: MEJORAR LA ACTIVIDAD AGROPECUARIA PARA EL DESARROLLO SOSTENIBLE DE LOS PRODUCTORES EN EL DEPARTAMENTO DE ÁNCASH	I.5.1: PORCENTAJE DE EXPORTACIONES POR SECTORES ECONÓMICO (AGROPECUARIO TRADICIONAL + NO TRADICIONAL) REALIZADAS	121.62
OEI.06: CONSOLIDAR EL TURISMO, LA ARTESANÍA Y EL COMERCIO EXTERIOR, CON ENFOQUE INCLUSIVO, COMPETITIVO Y SOSTENIBLE EN EL DEPARTAMENTO DE ÁNCASH	I.6.1: NÚMERO DE INGRESOS DE VISITANTES A LOS RECURSOS TURISTICOS REALIZADOS	101.91
OEI.06: CONSOLIDAR EL TURISMO, LA ARTESANÍA Y EL COMERCIO EXTERIOR, CON ENFOQUE INCLUSIVO, COMPETITIVO Y SOSTENIBLE EN EL DEPARTAMENTO DE ÁNCASH	I.6.2: NÚMERO DE REPORTES PROMEDIO DE GASTO EN PRODUCTOS ARTESANALES POR VISITANTE Y VIAJE REALIZADOS	0.00
OEI.06: CONSOLIDAR EL TURISMO, LA ARTESANÍA Y EL COMERCIO EXTERIOR, CON ENFOQUE INCLUSIVO, COMPETITIVO Y SOSTENIBLE EN EL DEPARTAMENTO DE ÁNCASH	I.6.3: NÚMERO DE PROMOCIÓN DE EMPRESAS AL COMERCIO EXTERIOR OPORTUNAS	0.00
OEI.07: MEJORAR LOS NIVELES DE COMPETITIVIDAD DE LOS SECTORES Y ACTIVIDADES ECONÓMICAS EN EL DEPARTAMENTO DE ÁNCASH	I.7.1: ÍNDICE DE ENTORNO ECONÓMICO REGIONAL	79.17
OEI.07: MEJORAR LOS NIVELES DE COMPETITIVIDAD DE LOS SECTORES Y ACTIVIDADES ECONÓMICAS EN EL DEPARTAMENTO DE ÁNCASH	I.7.2: ÍNDICE DE COMPETITIVIDAD REGIONAL	100.00
OEI.08: MEJORAR EL ACCESO A LOS SERVICIOS BÁSICOS Y CONDICIONES DE HABITABILIDAD EN LA POBLACIÓN DEL DEPARTAMENTO DE ÁNCASH	I.8.1: PORCENTAJE DE POBLACION CON ACCESO A AGUA DE CALIDAD OPORTUNA	35.00
OEI.08: MEJORAR EL ACCESO A LOS SERVICIOS BÁSICOS Y CONDICIONES DE HABITABILIDAD EN	I.8.2: PORCENTAJES DE HOGARES RURALES QUE TIENEN SERVICIOS	12.59

Objetivo Estratégico Institucional (OEI)	Nombre del Indicador	Avance del indicador en el periodo reportado (%)
LA POBLACIÓN DEL DEPARTAMENTO DE ÁNCASH	DE ALCANTARILLADO U OTRAS FORMAS DE DISPOSICIÓN SANITARIA DE EXCRETAS OPORTUNAS	
OEI.08: MEJORAR EL ACCESO A LOS SERVICIOS BÁSICOS Y CONDICIONES DE HABITABILIDAD EN LA POBLACIÓN DEL DEPARTAMENTO DE ÁNCASH	I.8.3: PORCENTAJE DE FAMILIAS QUE ACCEDEN A UNA VIVIENDA ADECUADA MEDIANTE LOS PROGRAMAS DEL MVCS OTORGADOS	1.50
OEI.09: FORTALECER LA GESTIÓN INSTITUCIONAL CON ENFOQUE DE INTEGRIDAD	FORTALECER LA GESTIÓN: PORCENTAJE DE CUMPLIMIENTO ANUAL DEL PLAN ESTRATÉGICO REALIZADO	100.00
OEI.10: FORTALECER LA SEGURIDAD CIUDADANA EN EL DEPARTAMENTO DE ÁNCASH	I.10.1: PORCENTAJE DE REPORTE DE POBLACION VICTIMA DE INSEGURIDAD CIUDADANA REALIZADAS	100.00
OEI.11: PROMOVER LA GESTIÓN DE RIESGOS DE DESASTRES EN EL DEPARTAMENTO DE ÁNCASH	I.11.1: PORCENTAJE DE REPORTES DE POBLACION VULNERABLE CON PROTECCION FRENTE A DESASTRES OPORTUNAS	100.00
OEI.12: MEJORAR LA CONSERVACIÓN ARTICULADA DE LA DIVERSIDAD BIOLÓGICA, SERVICIOS ECOSISTÉMICOS Y LA FISCALIZACIÓN AMBIENTAL EN EL DEPARTAMENTO DE ÁNCASH	I.12.1: PORCENTAJE DE CONSERVACION DE HECTÁREAS DE BOSQUES POR LAS COMUNIDADES CAMPESINAS REALIZADAS	77.72
OEI.12: MEJORAR LA CONSERVACIÓN ARTICULADA DE LA DIVERSIDAD BIOLÓGICA, SERVICIOS ECOSISTÉMICOS Y LA FISCALIZACIÓN AMBIENTAL EN EL DEPARTAMENTO DE ÁNCASH	I.12.2: PORCENTAJE DE UNIDADES FISCALIZABLES PRIORIZADAS NO ATENDIDAS POR EL SERVICIO DE FISCALIZACIÓN AMBIENTAL REALIZADAS	429.17
OEI.13: PROMOVER EL DESARROLLO SOCIAL E IGUALDAD DE OPORTUNIDADES EN EL DEPARTAMENTO DE ÁNCASH	I.13.1: ÍNDICE DE DESARROLLO HUMANO EN EL DEPARTAMENTO DE ÁNCASH	146.36
OEI.14: FORTALECER LA TRANSFORMACIÓN DIGITAL	I.14.1: NÚMERO DE SERVICIOS DIGITALES IMPLEMENTADOS EN BENEFICIO DEL GOBIERNO REGIONAL DE ÁNCASH	8.57

Ver Anexo 1.1: (Adjunto en PDF)

2. INFORMACIÓN DEL SISTEMA ADMINISTRATIVO DE PRESUPUESTO PÚBLICO

2.1. Resumen de Ejecución Presupuestal

Ejercicio Presupuestal: 2025

N°	Unidad Ejecutora Presupuestal	PIA	PIM	Certificación	Compro miso	Deven gado	Girad o	% Certificac ión	% Compro miso	% Deveng ado	% Girad o
	A	B	C	D	E	F	G	H	I	J	K
	TOTAL GENERAL	4,79 9,87 1,02 7.00	5,46 5,70 7,81 7.00	5,357,50 9,123.86	5,306,03 4,523.20	5,297,87 7,776.62	5,293,859,396.65	98.02	97.08	96.93	96.86
1	GOBIERNO REGIONAL ANCASH	2,75 3,26 0,02 2.00	3,03 0,96 3,82 1.00	2,974,44 5,937.00	2,958,26 8,481.00	2,953,52 0,341.00	2,949,609,539.00	98.14	97.60	97.44	97.32
2	AUTORIDAD PORTUARIA REGIONAL DE	1,33 5,00 0.00	1,98 9,95 7.00	485,986.17	482,349.53	482,349.53	482,349.53	24.42	24.24	24.24	24.24

N°	Unidad Ejecutora Presupuestal	PIA	PIM	Certificación	Compromiso	Devengado	Girado	% Certificación	% Compromiso	% Devengado	% Girado
	A	B	C	D	E	F	G	H	I	J	K
	ANCASH										
3	DIRECCION DE RED DE SALUD CONCHUCOS NORTE	41,298,461.00	42,908,439.00	29,294,065.40	6,397,027.65	6,260,702.95	6,257,797.04	68.27	14.91	14.59	14.58
4	DIRECCION DE RED DE SALUD CONCHUCOS SUR	43,421,751.00	47,178,095.00	46,473,218.00	46,461,904.00	46,459,276.00	46,459,276.00	98.51	98.48	98.48	98.48
5	DIRECCION DE RED DE SALUD HUAYLAS NORTE	53,207,685.00	70,450,496.00	68,307,181.00	67,468,767.00	67,115,129.00	67,104,008.00	96.96	95.77	95.27	95.25
6	DIRECCION DE RED DE SALUD PACIFICO NORTE	57,961,155.00	65,717,536.00	65,276,169.00	65,276,169.00	65,269,210.00	65,267,660.00	99.33	99.33	99.32	99.32
7	DIRECCION REGIONAL AGRARIA ANCASH	10,446,274.00	75,492,357.00	75,073,539.00	75,043,557.00	75,025,526.00	75,024,854.00	99.45	99.41	99.38	99.38
8	DIRECCION REGIONAL DE EDUCACION DE ANCASH - HUARAZ	61,165,306.00	73,758,753.00	66,787,666.00	66,276,870.00	66,276,870.00	66,275,571.00	90.55	89.86	89.86	89.85
9	DIRECCION REGIONAL DE SALUD ANCASH	45,896,909.00	45,569,711.00	41,288,096.00	39,884,901.00	39,875,243.00	39,873,690.00	90.60	87.53	87.50	87.50
10	DIRECCION REGIONAL DE TRANSPORTE Y COMUNICACIONES DE ANCASH	55,275,102.00	73,926,339.00	69,847,191.00	66,305,045.00	64,372,697.00	64,372,697.00	94.48	89.69	87.08	87.08
11	HOSPITAL LA CALETA - CHIMBOTE	50,916,173.00	60,213,715.00	59,837,800.43	59,662,641.25	59,662,641.25	59,662,641.25	99.38	99.08	99.08	99.08
12	HOSPITAL REGIONAL ELEAZAR GUZMAN BARRON	77,836,996.00	90,940,722.00	89,636,005.32	89,407,929.35	89,406,933.55	89,401,301.00	98.57	98.31	98.31	98.31
13	HOSPITAL "VICTOR RAMOS GUARDIA"	68,257,254.00	81,056,752.00	78,093,351.16	77,645,310.41	77,508,133.90	77,508,133.90	96.34	95.79	95.62	95.62

N°	Unidad Ejecutora Presupuestal	PIA	PIM	Certificación	Compromiso	Devengado	Girado	% Certificación	% Compromiso	% Devengado	% Girado
	A	B	C	D	E	F	G	H	I	J	K
	" NIVEL II-2-HUARAZ										
14	PROYECTO ESPECIAL CHINECAS	15,0 93,8 74,0 0	24,5 21,4 99,0 0	24,085,6 15,00	23,969,1 23,00	23,547,4 66,00	23,54 6,867. 00	98.22	97.75	96.03	96.03
15	RED DE SALUD HUAYLAS SUR	90,3 13,9 62,0 0	98,1 75,1 25,0 0	97,228,8 91,00	97,146,5 06,00	97,146,5 06,00	97,14 3,031. 00	99.04	98.95	98.95	98.95
16	SUB-REGION EL PACIFICO	93,9 34,9 34,0 0	128, 281, 017. 00	127,141, 418.54	125,846, 309.65	125,615, 358.93	125,6 15,08 4.56	99.11	98.10	97.92	97.92
17	TERMINAL PORTUARIO DE CHIMBOTE	3,96 9,71 8,00	5,34 5,40 7,00	4,633,41 2,00	4,609,92 6,00	4,597,96 3,00	4,597, 151,0 0	86.68	86.24	86.02	86.00
18	UNIDAD DE GESTIÓN EDUCATIVA LOCAL HUARAZ - UGEL HUARAZ	168, 820, 617. 00	187, 768, 683. 00	187,068, 199.86	186,784, 742.04	186,784, 742.04	186,7 79,41 9.00	99.63	99.48	99.48	99.47
19	UNIDAD DE GESTIÓN EDUCATIVA LOCAL AIJA - UGEL AIJA	17,7 30,9 25,0 0	20,4 37,0 76,0 0	20,218,4 13,00	20,149,5 14,00	20,145,3 35,00	20,14 5,256. 00	98.93	98.59	98.57	98.57
20	UNIDAD DE GESTIÓN EDUCATIVA LOCAL ANTONIO RAYMONDI LLAMELLIN - UGEL ANTONIO RAIMONDI	31,5 91,5 05,0 0	37,0 45,6 39,0 0	36,280,8 18,00	36,056,0 52,00	36,055,7 92,00	36,05 5,792. 00	97.94	97.33	97.33	97.33
21	UNIDAD DE GESTIÓN EDUCATIVA LOCAL ASUNCION CHACAS - UGEL ASUNCION	15,7 47,9 78,0 0	18,8 08,3 16,0 0	18,638,7 45,00	18,638,7 45,00	18,637,1 04,00	18,63 7,104. 00	99.10	99.10	99.09	99.09
22	UNIDAD DE GESTIÓN EDUCATIVA LOCAL	37,6 83,1 74,0 0	43,7 37,7 79,0 0	43,582,3 69,00	43,425,5 65,00	43,424,5 71,00	43,42 2,999. 00	99.64	99.29	99.28	99.28

N°	Unidad Ejecutora Presupuestal	PIA	PIM	Certificación	Compromiso	Devengado	Girado	% Certificación	% Compromiso	% Devengado	% Girado
	A	B	C	D	E	F	G	H	I	J	K
	BOLOGNESI - UGEL BOLOGNESI										
23	UNIDAD DE GESTIÓN EDUCATIVA LOCAL CARHUAZ - ANCASH - UGEL CARHUAZ	59,108,843.00	65,994,017.00	65,051,491.00	65,039,625.00	65,039,625.00	65,039,625.00	98.57	98.55	98.55	98.55
24	UNIDAD DE GESTIÓN EDUCATIVA LOCAL CARLOS FERNANDEZ FITZCARRAL SAN LUIS - UGEL FITZCARRAL	30,390,934.00	34,994,728.00	34,663,912.71	34,668,969.36	34,655,799.86	34,655,799.86	99.05	99.07	99.03	99.03
25	UNIDAD DE GESTIÓN EDUCATIVA LOCAL CASMA - UGEL CASMA	50,365,172.00	56,256,165.00	56,170,182.00	55,707,734.00	55,704,142.00	55,704,142.00	99.85	99.03	99.02	99.02
26	UNIDAD DE GESTIÓN EDUCATIVA LOCAL CORONGO - UGEL CORONGO	16,074,914.00	18,823,923.00	18,615,775.00	18,613,526.00	18,612,797.00	18,612,797.00	98.89	98.88	98.88	98.88
27	UNIDAD DE GESTIÓN EDUCATIVA LOCAL HUARI - UGEL HUARI	82,894,407.00	99,668,683.00	98,831,303.00	98,510,401.00	98,411,741.00	98,411,741.00	99.16	98.84	98.74	98.73
28	UNIDAD DE GESTIÓN EDUCATIVA LOCAL HUARMEY - UGEL HUARMEY	40,097,005.00	44,955,433.00	44,562,855.00	44,490,246.00	44,490,046.00	44,489,051.00	99.13	98.97	98.96	98.96
29	UNIDAD DE GESTIÓN EDUCATIVA	71,338,849.00	80,082,870.00	80,066,374.88	80,061,021.05	80,061,021.05	80,061,021.05	99.98	99.97	99.97	99.97

N°	Unidad Ejecutora Presupuestal	PIA	PIM	Certificación	Compromiso	Devengado	Girado	% Certificación	% Compromiso	% Devengado	% Girado
	A	B	C	D	E	F	G	H	I	J	K
	A LOCAL HUAYLAS - UGEL HUAYLAS										
30	UNIDAD DE GESTIÓN EDUCATIVA LOCAL MARISCAL LUZURIAGA - UGEL MARISCAL LUZURIAGA	44,6 61,7 95.0 0	51,6 47,1 44.0 0	50,695,0 73.00	50,622,1 98.00	50,622,1 98.00	50,56 3,456. 00	98.16	98.02	98.02	97.90
31	UNIDAD DE GESTIÓN EDUCATIVA LOCAL OCROS - UGEL OCROS	11,6 94,3 97.0 0	14,6 98,1 00.0 0	14,500,0 76.55	14,473,9 12.98	14,473,9 12.98	14,47 3,912. 98	98.65	98.47	98.47	98.47
32	UNIDAD DE GESTIÓN EDUCATIVA LOCAL PALLASCA CABANA - UGEL PALLASCA	46,5 89,6 28.0 0	54,4 83,6 94.0 0	53,701,5 23.00	53,609,3 70.00	53,596,7 96.00	53,59 6,796. 00	98.56	98.40	98.37	98.37
33	UNIDAD DE GESTIÓN EDUCATIVA LOCAL POMABAMBA - UGEL POMABAMBA	55,2 57,5 26.0 0	62,2 43,8 77.0 0	61,776,7 39.11	61,022,1 86.45	61,022,1 86.10	61,02 0,938. 00	99.25	98.04	98.04	98.04
34	UNIDAD DE GESTIÓN EDUCATIVA LOCAL RECUAY - UGEL RECUAY	33,8 13,8 76.0 0	38,6 79,2 16.0 0	37,939,4 23.66	37,939,4 23.66	37,939,4 23.66	37,93 9,163. 66	98.09	98.09	98.09	98.09
35	UNIDAD DE GESTIÓN EDUCATIVA LOCAL SANTA - UGEL SANTA	336, 718, 489. 00	373, 297, 219. 00	372,962, 146.00	372,946, 702.00	372,936, 708.00	372,9 36,64 4.00	99.91	99.91	99.90	99.90
36	UNIDAD DE GESTIÓN EDUCATIVA LOCAL SIHUAS -	52,8 76,9 01.0 0	61,8 27,6 65.0 0	61,046,8 01.07	61,043,0 78.82	61,043,0 78.82	61,04 3,078. 82	98.74	98.73	98.73	98.73

N°	Unidad Ejecutora Presupuestal	PIA	PIM	Certificación	Compromiso	Devengado	Girado	% Certificación	% Compromiso	% Devengado	% Girado
	A	B	C	D	E	F	G	H	I	J	K
	UGEL SIHUAS										
37	UNIDAD DE GESTIÓN EDUCATIVA LOCAL YUNGAY - UGEL YUNGAY	72,8 23,5 16,0 0	83,7 67,8 49,0 0	83,201,3 61.00	82,078,6 94.00	82,078,4 10.00	82,07 8,410. 00	99.32	97.98	97.98	97.98

Ver Anexo 2.1 al 2.3 (Adjunto en PDF)

Nota: La información requerida en el cuadro es extraída del SIAF-MEF a una fecha de corte.

Legenda

A: Nombre de la Unidad Ejecutora Presupuestal

B: Presupuesto Institucional de Apertura

C: Presupuesto Institucional Modificado

D: Certificación Presupuestal

E: Compromiso

F: Devengado

G: Girado (Esta etapa es registrada en el SIAF por la Oficina de Tesorería o la que haga sus veces)

H: Avance % Certificación

I: Avance % Compromiso

J: Avance % Devengado

K: Avance % Girado (Esta etapa es registrada en el SIAF por la Oficina de Tesorería o la que haga sus veces)

2.2. Resumen de Presupuesto Participativo

N°	Año	Gestionó Presupuesto Participativo (Si/ No)	Presupuesto Participativo Aprobado S/	Presupuesto Participativo Ejecutado S/
	A	B	C	D
1	2025	SI	177,685,209.00	46,094,899.00

Ver Anexo 2.4 por cada año de gestión (Adjunto en PDF)

Nota: Aplica para Gobierno Regional o Gobierno Local. En caso no se asignó presupuesto participativo poner cero.

Legenda

A: Año de gestión del Titular del Gobierno Regional o Gobierno Local.

B: Responder sobre la gestión del Presupuesto Participativo para ese año.

C: Monto del Presupuesto Participativo aprobado para ese año de gestión.

D: Monto del Presupuesto Participativo ejecutado para ese año de gestión.

3. INFORMACIÓN DEL SISTEMA NACIONAL DE PROGRAMACIÓN MULTIANUAL Y GESTIÓN DE INVERSIONES

3.1. Resumen de Inversiones

N°	Unidad Ejecutora Presupuestal	Cantidad total de inversiones cerradas	Cantidad total de las inversiones activas	Cantidad total de las inversiones desactivadas	Costo total de las inversiones activas	Devengado o acumulado de las inversiones activas	Pago total de las IP activas	Saldo de las inversiones activas
	A	B	C	D	E	F	G	H
	TOTAL GENERAL	81	170	2	275,014,098, 197.36	5,736,241,0 41.30	265,687,887, 618.83	575,973,034. 34
1	GOBIERNO REGIONAL ANCASH	54	54	0	265,574,349, 191.00	5,578,895,5 27.00	265,574,349, 191.00	0.00

N°	Unidad Ejecutora Presupuestal	Cantidad total de inversiones cerradas	Cantidad total de las inversiones activas	Cantidad total de las inversiones desactivadas	Costo total de las inversiones activas	Devengado o acumulado de las inversiones activas	Pago total de las IP activas	Saldo de las inversiones activas
	A	B	C	D	E	F	G	H
2	AUTORIDAD PORTUARIA REGIONAL DE ANCASH	0	0	0	0.00	0.00	0.00	0.00
3	DIRECCION DE RED DE SALUD CONCHUCOS NORTE	0	0	0	0.00	0.00	0.00	0.00
4	DIRECCION DE RED DE SALUD CONCHUCOS SUR	0	0	0	0.00	0.00	0.00	0.00
5	DIRECCION DE RED DE SALUD PACIFICO NORTE	0	0	0	0.00	0.00	0.00	0.00
6	DIRECCION REGIONAL AGRARIA ANCASH	0	27	0	133,444,071.58	63,303,400.31	63,303,400.31	70,140,671.27
7	DIRECCIÓN REGIONAL DE EDUCACIÓN DE ANCASH - HUARAZ	0	0	0	0.00	0.00	0.00	0.00
8	DIRECCIÓN REGIONAL DE SALUD ANCASH	25	35	0	7,963,396.26	7,868,294.47	0.00	0.00
9	DIRECCION REGIONAL DE TRANSPORTE Y COMUNICACIONES DE ANCASH	0	19	0	554,085,958.23	48,253,595.16	48,253,595.16	505,832,363.07
10	HOSPITAL LA CALETA - CHIMBOTE	0	0	0	0.00	0.00	0.00	0.00
11	HOSPITAL REGIONAL ELEAZAR GUZMAN BARRON	0	0	0	0.00	0.00	0.00	0.00
12	HOSPITAL "VICTOR RAMOS GUARDIA" NIVEL II-2- HUARAZ	0	0	0	0.00	0.00	0.00	0.00
13	PROYECTO ESPECIAL CHINECAS	2	31	2	8,699,950,001.50	1,981,432.36	1,981,432.36	0.00
14	RED DE SALUD	0	0	0	0.00	0.00	0.00	0.00

N°	Unidad Ejecutora Presupuestal	Cantidad total de inversiones cerradas	Cantidad total de las inversiones activas	Cantidad total de las inversiones desactivadas	Costo total de las inversiones activas	Devengado o acumulado de las inversiones activas	Pago total de las IP activas	Saldo de las inversiones activas
	A	B	C	D	E	F	G	H
	HUAYLAS SUR							
15	RED DE SALUD PACIFICO SUR	0	0	0	0.00	0.00	0.00	0.00
16	SUB-REGION EL PACIFICO	0	4	0	44,305,578.79	35,938,792.00	0.00	0.00
17	TERMINAL PORTUARIO DE CHIMBOTE	0	0	0	0.00	0.00	0.00	0.00
18	UNIDAD DE GESTIÓN EDUCATIVA LOCAL HUARAZ - UGEL HUARAZ	0	0	0	0.00	0.00	0.00	0.00
19	UNIDAD DE GESTIÓN EDUCATIVA LOCAL AIJA - UGEL AIJA	0	0	0	0.00	0.00	0.00	0.00
20	UNIDAD DE GESTIÓN EDUCATIVA LOCAL ANTONIO RAYMONDI LLAMELLIN - UGEL ANTONIO RAIMONDI	0	0	0	0.00	0.00	0.00	0.00
21	UNIDAD DE GESTION EDUCATIVA LOCAL ASUNCION CHACAS - UGEL ASUNCION	0	0	0	0.00	0.00	0.00	0.00
22	UNIDAD DE GESTIÓN EDUCATIVA LOCAL BOLOGNESI - UGEL BOLOGNESI	0	0	0	0.00	0.00	0.00	0.00
23	UNIDAD DE GESTIÓN EDUCATIVA LOCAL CARHUAZ - ANCASH - UGEL CARHUAZ	0	0	0	0.00	0.00	0.00	0.00
24	UNIDAD DE GESTIÓN EDUCATIVA LOCAL CARLOS FERNAN	0	0	0	0.00	0.00	0.00	0.00

N°	Unidad Ejecutora Presupuestal	Cantidad total de inversiones cerradas	Cantidad total de las inversiones activas	Cantidad total de las inversiones desactivadas	Costo total de las inversiones activas	Devengado o acumulado de las inversiones activas	Pago total de las IP activas	Saldo de las inversiones activas
	A	B	C	D	E	F	G	H
	FITZCARRALD SAN LUIS - UGEL FITZCARRALD							
25	UNIDAD DE GESTIÓN EDUCATIVA LOCAL CASMA - UGEL CASMA	0	0	0	0.00	0.00	0.00	0.00
26	UNIDAD DE GESTIÓN EDUCATIVA LOCAL CORONGO - UGEL CORONGO	0	0	0	0.00	0.00	0.00	0.00
27	UNIDAD DE GESTIÓN EDUCATIVA LOCAL HUARI - UGEL HUARI	0	0	0	0.00	0.00	0.00	0.00
28	UNIDAD DE GESTIÓN EDUCATIVA LOCAL HUARMEY - UGEL HUARMEY	0	0	0	0.00	0.00	0.00	0.00
29	UNIDAD DE GESTIÓN EDUCATIVA LOCAL HUAYLAS - UGEL HUAYLAS	0	0	0	0.00	0.00	0.00	0.00
30	UNIDAD DE GESTIÓN EDUCATIVA LOCAL MARISCAL LUZURIAGA - UGEL MARISCAL LUZURIAGA	0	0	0	0.00	0.00	0.00	0.00
31	UNIDAD DE GESTIÓN EDUCATIVA LOCAL OCROS - UGEL OCROS	0	0	0	0.00	0.00	0.00	0.00
32	UNIDAD DE GESTIÓN EDUCATIVA LOCAL PALLASCA CABANA - UGEL PALLASCA	0	0	0	0.00	0.00	0.00	0.00

N°	Unidad Ejecutora Presupuestal	Cantidad total de inversiones cerradas	Cantidad total de las inversiones activas	Cantidad total de las inversiones desactivadas	Costo total de las inversiones activas	Devengado o acumulado de las inversiones activas	Pago total de las IP activas	Saldo de las inversiones activas
	A	B	C	D	E	F	G	H
33	UNIDAD DE GESTIÓN EDUCATIVA LOCAL POMABAMBA - UGEL POMABAMBA	0	0	0	0.00	0.00	0.00	0.00
34	UNIDAD DE GESTIÓN EDUCATIVA LOCAL RECUAY - UGEL RECUAY	0	0	0	0.00	0.00	0.00	0.00
35	UNIDAD DE GESTIÓN EDUCATIVA LOCAL SANTA - UGEL SANTA	0	0	0	0.00	0.00	0.00	0.00
36	UNIDAD DE GESTIÓN EDUCATIVA LOCAL SIHUAS - UGEL SIHUAS	0	0	0	0.00	0.00	0.00	0.00
37	UNIDAD DE GESTIÓN EDUCATIVA LOCAL YUNGAY - UGEL YUNGAY	0	0	0	0.00	0.00	0.00	0.00

Ver Anexo 3.1 (Adjunto en PDF)

Nota: En donde corresponda, se toman en consideración las denominaciones usadas en sistema de consulta avanzada del MEF, debido a la variedad de tipos de formatos que existen en el Banco de Inversiones

Leyenda

- A: Nombre de la unidad ejecutora de inversiones
- B, C y D: Cantidades totales ingresados en el campo "F" del anexo 3.1
- E, F y G: Importes totales ingresados en los campos "J", "K" y "L" respectivamente del anexo 3.1
- H: Resultado de la diferencia de los campos (E-G)

3.2. Resumen de Obras públicas (OP)

N°	Unidad Ejecutora Presupuestal	Cantidad de OP sin ejecución	Cantidad de OP en ejecución	Cantidad de OP paralizadas	Cantidad de obras públicas finalizadas sin liquidación	Cantidad de obras públicas finalizadas con liquidación	Cantidad total de Obras Públicas	Costo Total Final o Estimación de la OP	Monto Total Pagado	Saldo Por Pagar
	A	B	C	D	E	F	G	H	I	J
	TOTAL GENERAL	12	42	45	31	31	161	70,259.2 25,325.8 0	35,641,54 2,293.64	34,617,6 83,025.9 7
1	GOBIERN	0	10	35	8	22	75	69,623,5	35,329,87	34,293,6

N°	Unidad Ejecutora Presupuestal	Cantidad de OP sin ejecución	Cantidad de OP en ejecución	Cantidad de OP paralizadas	Cantidad de obras públicas finalizadas sin liquidación	Cantidad de obras públicas finalizadas con liquidación	Cantidad total de Obras Públicas	Costo Total Final o Estimación de la OP	Monto Total Pagado	Saldo Por Pagar
	A	B	C	D	E	F	G	H	I	J
	O REGIONAL ANCASH							25,609.00	9,710.00	45,899.00
2	AUTORIDAD PORTUARIA REGIONAL DE ANCASH	0	0	0	0	0	0	0.00	0.00	0.00
3	DIRECCION DE RED DE SALUD CONCHUCOS NORTE	0	0	0	0	0	0	0.00	0.00	0.00
4	DIRECCION DE RED DE SALUD CONCHUCOS SUR	0	0	0	0	0	0	0.00	0.00	0.00
5	DIRECCION DE RED DE SALUD PACIFICO NORTE	0	0	0	0	0	0	0.00	0.00	0.00
6	DIRECCION REGIONAL AGRARIA ANCASH	1	15	4	3	0	23	126,127,468.32	59,078,238.13	67,049,230.19
7	DIRECCION REGIONAL DE EDUCACION DE ANCASH - HUARAZ	0	0	0	0	0	0	0.00	0.00	0.00
8	DIRECCION REGIONAL DE SALUD ANCASH	0	0	0	0	0	0	0.00	0.00	0.00
9	DIRECCION REGIONAL DE TRANSPORTE Y COMUNICACIONES DE ANCASH	0	6	0	0	1	7	78,338,875.38	42,486,875.38	35,851,993.80
10	HOSPITAL LA	0	0	0	0	0	0	0.00	0.00	0.00

N°	Unidad Ejecutora Presupuestal	Cantidad de OP sin ejecución	Cantidad de OP en ejecución	Cantidad de OP paralizadas	Cantidad de obras públicas finalizadas sin liquidación	Cantidad de obras públicas finalizadas con liquidación	Cantidad total de Obras Públicas	Costo Total Final o Estimación de la OP	Monto Total Pagado	Saldo Por Pagar
	A	B	C	D	E	F	G	H	I	J
	CALETA - CHIMBOTÉ									
11	HOSPITAL REGIONAL ELEAZAR GUZMAN BARRON	0	0	0	0	0	0	0.00	0.00	0.00
12	HOSPITAL "VICTOR RAMOS GUARDIA" NIVEL II-2-HUARAZ	0	0	0	0	0	0	0.00	0.00	0.00
13	PROYECTO ESPECIAL CHINECAS	11	2	0	20	0	33	34,180,361.97	29,974,627.34	4,205,734.63
14	RED DE SALUD HUAYLAS SUR	0	0	0	0	0	0	0.00	0.00	0.00
15	RED DE SALUD PACIFICO SUR	0	0	0	0	0	0	0.00	0.00	0.00
16	SUB-REGION EL PACIFICO	0	9	6	0	8	23	397,053,011.13	180,122,842.79	216,930,168.35
17	TERMINAL PORTUARIO DE CHIMBOTÉ	0	0	0	0	0	0	0.00	0.00	0.00
18	UNIDAD DE GESTIÓN EDUCATIVA LOCAL HUARAZ - UGEL HUARAZ	0	0	0	0	0	0	0.00	0.00	0.00
19	UNIDAD DE GESTIÓN EDUCATIVA LOCAL AIJA - UGEL AIJA	0	0	0	0	0	0	0.00	0.00	0.00
20	UNIDAD DE	0	0	0	0	0	0	0.00	0.00	0.00

N°	Unidad Ejecutora Presupuestal	Cantidad de OP sin ejecución	Cantidad de OP en ejecución	Cantidad de OP paralizadas	Cantidad de obras públicas finalizadas sin liquidación	Cantidad de obras públicas finalizadas con liquidación	Cantidad total de Obras Públicas	Costo Total Final o Estimación de la OP	Monto Total Pagado	Saldo Por Pagar
	A	B	C	D	E	F	G	H	I	J
	GESTIÓN EDUCATIVA LOCAL ANTONIO RAYMONDI LLAMELLIN - UGEL ANTONIO RAIMONDI									
21	UNIDAD DE GESTION EDUCATIVA LOCAL ASUNCION CHACAS - UGEL ASUNCION	0	0	0	0	0	0	0.00	0.00	0.00
22	UNIDAD DE GESTIÓN EDUCATIVA LOCAL BOLOGNESI - UGEL BOLOGNESI	0	0	0	0	0	0	0.00	0.00	0.00
23	UNIDAD DE GESTIÓN EDUCATIVA LOCAL CARHUAZ - ANCASH - UGEL CARHUAZ	0	0	0	0	0	0	0.00	0.00	0.00
24	UNIDAD DE GESTIÓN EDUCATIVA LOCAL CARLOS FERMÍN FITZCARRALD SAN LUIS - UGEL FITZCARRALD	0	0	0	0	0	0	0.00	0.00	0.00
25	UNIDAD DE GESTIÓN EDUCATIVA LOCAL CASMA - UGEL	0	0	0	0	0	0	0.00	0.00	0.00

N°	Unidad Ejecutora Presupuestal	Cantidad de OP sin ejecución	Cantidad de OP en ejecución	Cantidad de OP paralizadas	Cantidad de obras públicas finalizadas sin liquidación	Cantidad de obras públicas finalizadas con liquidación	Cantidad total de Obras Públicas	Costo Total Final o Estimación de la OP	Monto Total Pagado	Saldo Por Pagar
	A	B	C	D	E	F	G	H	I	J
	CASMA									
26	UNIDAD DE GESTIÓN EDUCATIVA LOCAL CORONGO - UGEL CORONGO	0	0	0	0	0	0	0.00	0.00	0.00
27	UNIDAD DE GESTIÓN EDUCATIVA LOCAL HUARI - UGEL HUARI	0	0	0	0	0	0	0.00	0.00	0.00
28	UNIDAD DE GESTIÓN EDUCATIVA LOCAL HUARMEY - UGEL HUARMEY	0	0	0	0	0	0	0.00	0.00	0.00
29	UNIDAD DE GESTIÓN EDUCATIVA LOCAL HUAYLAS - UGEL HUAYLAS	0	0	0	0	0	0	0.00	0.00	0.00
30	UNIDAD DE GESTIÓN EDUCATIVA LOCAL MARISCAL LUZURIA GA - UGEL MARISCAL LUZURIA GA	0	0	0	0	0	0	0.00	0.00	0.00
31	UNIDAD DE GESTIÓN EDUCATIVA LOCAL OCROS - UGEL OCROS	0	0	0	0	0	0	0.00	0.00	0.00
32	UNIDAD DE GESTIÓN	0	0	0	0	0	0	0.00	0.00	0.00

N°	Unidad Ejecutora Presupuestal	Cantidad de OP sin ejecución	Cantidad de OP en ejecución	Cantidad de OP paralizadas	Cantidad de obras públicas finalizadas sin liquidación	Cantidad de obras públicas finalizadas con liquidación	Cantidad total de Obras Públicas	Costo Total Final o Estimación de la OP	Monto Total Pagado	Saldo Por Pagar
	A	B	C	D	E	F	G	H	I	J
	EDUCATIVA LOCAL PALLASCA CABANA - UGEL PALLASCA									
33	UNIDAD DE GESTIÓN EDUCATIVA LOCAL POMABAMBA - UGEL POMABAMBA	0	0	0	0	0	0	0.00	0.00	0.00
34	UNIDAD DE GESTIÓN EDUCATIVA LOCAL RECUAY - UGEL RECUAY	0	0	0	0	0	0	0.00	0.00	0.00
35	UNIDAD DE GESTIÓN EDUCATIVA LOCAL SANTA - UGEL SANTA	0	0	0	0	0	0	0.00	0.00	0.00
36	UNIDAD DE GESTIÓN EDUCATIVA LOCAL SIHUAS - UGEL SIHUAS	0	0	0	0	0	0	0.00	0.00	0.00
37	UNIDAD DE GESTIÓN EDUCATIVA LOCAL YUNGAY - UGEL YUNGAY	0	0	0	0	0	0	0.00	0.00	0.00

Ver Anexo 3.2 (Adjunto en PDF)

Legenda

- A:** Nombre de la unidad ejecutora de inversiones
B, C, D, E: Registrar cantidades del campo E del anexo 3.2
F: Registrar cantidades del campo G del anexo 3.2 (Considerar la recepción parcial y total)
G: Sumatoria de los campos (B, C, D, E Y F)
H: Importe total del campo L del anexo 3.2
I: Importe total del campo M del anexo 3.2
J: Importe total del campo I del anexo 3.2

3.3. Resumen de Obras públicas paralizadas (OPP)

N°	Unidad Ejecutora de Inversiones	Cantidad de OPP con resolución de priorización	Cantidad de OPP sin resolución de priorización
	A	B	C
1	GOBIERNO REGIONAL ANCASH	2	35
2	AUTORIDAD PORTUARIA REGIONAL DE ANCASH	0	0
3	DIRECCION DE RED DE SALUD CONCHUCOS NORTE	0	0
4	DIRECCION DE RED DE SALUD CONCHUCOS SUR	0	0
5	DIRECCION DE RED DE SALUD PACIFICO NORTE	0	0
6	DIRECCION REGIONAL AGRARIA ANCASH	0	10
7	DIRECCIÓN REGIONAL DE EDUCACIÓN DE ANCASH - HUARAZ	0	0
8	DIRECCIÓN REGIONAL DE SALUD ANCASH	0	0
9	DIRECCION REGIONAL DE TRANSPORTE Y COMUNICACIONES DE ANCASH	0	0
10	HOSPITAL LA CALETA - CHIMBOTE	0	0
11	HOSPITAL REGIONAL ELEAZAR GUZMAN BARRON	0	0
12	HOSPITAL ""VICTOR RAMOS GUARDIA"" NIVEL II-2- HUARAZ	0	0
13	PROYECTO ESPECIAL CHINECAS	0	0
14	RED DE SALUD HUAYLAS SUR	0	0
15	RED DE SALUD PACIFICO SUR	0	0
16	TERMINAL PORTUARIO DE CHIMBOTE	0	0
17	UNIDAD DE GESTIÓN EDUCATIVA LOCAL HUARAZ - UGEL HUARAZ	0	0
18	UNIDAD DE GESTIÓN EDUCATIVA LOCAL AIJA - UGEL AIJA	0	0
19	UNIDAD DE GESTIÓN EDUCATIVA LOCAL ANTONIO RAYMONDI LLAMELLIN - UGEL ANTONIO RAIMONDI	0	0
20	UNIDAD DE GESTION EDUCATIVA LOCAL ASUNCION CHACAS - UGEL ASUNCION	0	0
21	UNIDAD DE GESTIÓN EDUCATIVA LOCAL BOLOGNESI - UGEL BOLOGNESI	0	0
22	UNIDAD DE GESTIÓN EDUCATIVA LOCAL CARHUAZ - ANCASH - UGEL CARHUAZ	0	0
23	UNIDAD DE GESTIÓN EDUCATIVA LOCAL CARLOS FERM N FITZCARRALD SAN	0	0

N°	Unidad Ejecutora de Inversiones	Cantidad de OPP con resolución de priorización	Cantidad de OPP sin resolución de priorización
	A	B	C
	LUIS - UGEL FITZCARRALD		
24	UNIDAD DE GESTIÓN EDUCATIVA LOCAL CASMA - UGEL CASMA	0	0
25	UNIDAD DE GESTIÓN EDUCATIVA LOCAL CORONGO - UGEL CORONGO	0	0
26	UNIDAD DE GESTIÓN EDUCATIVA LOCAL HUARI - UGEL HUARI	0	0
27	UNIDAD DE GESTIÓN EDUCATIVA LOCAL HUARMEY - UGEL HUARMEY	0	0
28	UNIDAD DE GESTIÓN EDUCATIVA LOCAL HUAYLAS - UGEL HUAYLAS	0	0
29	UNIDAD DE GESTIÓN EDUCATIVA LOCAL MARISCAL LUZURIAGA - UGEL MARISCAL LUZURIAGA	0	0
30	UNIDAD DE GESTIÓN EDUCATIVA LOCAL OCROS - UGEL OCROS	0	0
31	UNIDAD DE GESTIÓN EDUCATIVA LOCAL PALLASCA CABANA - UGEL PALLASCA	0	0
32	UNIDAD DE GESTIÓN EDUCATIVA LOCAL POMABAMBA - UGEL POMABAMBA	0	0
33	UNIDAD DE GESTIÓN EDUCATIVA LOCAL RECUAY - UGEL RECUAY	0	0
34	UNIDAD DE GESTIÓN EDUCATIVA LOCAL SANTA - UGEL SANTA	0	0
35	UNIDAD DE GESTIÓN EDUCATIVA LOCAL SIHUAS - UGEL SIHUAS	0	0
36	UNIDAD DE GESTIÓN EDUCATIVA LOCAL YUNGAY - UGEL YUNGAY	0	0

Ver Anexo 3.3 (Adjunto en PDF)

4. INFORMACIÓN DEL SISTEMA NACIONAL DE CONTABILIDAD PÚBLICA

INFORMACIÓN FINANCIERA

4.1. Estado de situación Financiera

N°	Unidad Ejecutora Presupuestal	Activo Corriente	Activo No Corriente	TOTAL ACTIVO	Pasivo Corriente	Pasivo No Corriente	Patrimonio	TOTAL PASIVO Y PATRIMONIO
1	GOBIERNO REGIONAL ANCASH	576,476,400.95	2,774,529,246.83	3,351,005,647.77	204,803,263.57	44,443,957.74	3,101,758,426.46	3,351,005,647.77
2	AUTORIDAD PORTUARIA REGIONAL DE ANCASH	33,748.32	37,361.09	71,109.41	262,202.73	276,935.49	-468,028.80	71,109.41

N°	Unidad Ejecutora Presupuestal	Activo Corriente	Activo No Corriente	TOTAL ACTIVO	Pasivo Corriente	Pasivo No Corriente	Patrimonio	TOTAL PASIVO Y PATRIMONIO
3	DIRECCION DE RED DE SALUD CONCHUCOS NORTE	1,480,845.81	13,761,410.94	15,242,256.75	5,278,186.07	30,179,913.37	-20,215,842.68	15,242,256.75
4	DIRECCION DE RED DE SALUD CONCHUCOS SUR	2,436,302.19	10,539,375.60	12,975,677.79	4,643,029.19	13,039,173.97	-4,706,525.37	12,975,677.79
5	DIRECCION DE RED DE SALUD HUAYLAS NORTE	12,915,098.50	8,461,066.15	21,376,164.65	4,095,521.90	15,768,769.52	1,511,873.23	21,376,164.64
6	DIRECCION DE RED DE SALUD PACIFICO NORTE	1,843,441.97	17,972,020.23	19,815,462.20	8,283,955.25	17,785,146.99	-6,253,640.03	19,815,462.20
7	DIRECCION REGIONAL AGRARIA ANCASH	6,588,624.36	65,202,044.89	71,790,669.25	9,111,461.69	101,009,066.25	38,329,858.69	71,790,669.25
8	DIRECCION REGIONAL DE EDUCACION DE ANCASH - HUARAZ	4,101,942.96	27,391,295.29	31,493,238.25	9,822,806.75	66,211,433.06	-44,541,001.56	31,493,238.25
9	DIRECCION REGIONAL DE SALUD ANCASH	21,734,949.60	4,954,256.02	26,689,205.62	6,912,228.88	36,003,013.96	-16,226,037.22	26,689,205.62
10	DIRECCION REGIONAL DE TRANSPORTE Y COMUNICACIONES DE ANCASH	86,458,733.62	6,961,575.35	93,420,308.97	15,080,366.37	9,186,659.64	69,153,282.96	93,420,308.97
11	HOSPITAL LA CALETA - CHIMBOTE	5,606,401.58	8,727,650.74	14,334,052.32	9,921,311.92	74,453,424.36	-70,040,683.96	14,334,052.32
12	HOSPITAL REGIONAL ELEAZAR GUZMAN BARRON	24,419,869.21	36,798,685.86	61,218,555.07	6,070,204.58	91,053,503.81	35,905,163.32	61,218,545.07
13	HOSPITAL "VICTOR RAMOS GUARDIA" NIVEL II-2- HUARAZ	17,244,102.38	19,279,643.80	36,523,746.18	7,058,085.59	30,818,290.78	1,352,630.18	36,523,746.19
14	PROYECTO ESPECIAL CHINECAS	18,596,501.31	852,032,619.35	870,629,120.66	13,231,065.20	1,469,697.54	855,928,357.92	870,629,120.66
15	RED DE SALUD HUAYLAS SUR	3,425,688.71	35,702,933.16	39,128,621.87	4,702,102.35	24,540,611.06	9,885,908.46	39,128,621.87
16	RED DE SALUD PACIFICO SUR	2,863,792.11	9,750,038.98	12,613,831.09	7,684,557.37	27,747,111.24	22,817,837.52	12,613,831.09
17	SUB-REGION EL PACIFICO	44,566,783.82	1,169,579,260.87	1,214,146,044.68	13,604,774.28	57,496,614.30	1,143,044,656.10	1,214,146,044.67
18	TERMINAL PORTUARIO DE CHIMBOTE	2,514,288.37	10,822,062.73	13,336,351.10	98,823.85	184,244.00	13,053,283.25	13,336,351.10
19	UNIDAD DE GESTIÓN EDUCATIVA LOCAL HUARAZ - UGEL HUARAZ	6,679,458.26	232,688,662.66	239,368,120.92	25,892,866.65	304,061,753.14	-90,586,498.85	239,368,120.92
20	UNIDAD DE GESTIÓN EDUCATIVA LOCAL AIJA - UGEL AIJA	1,410,670.67	13,618,184.01	15,028,854.68	6,662,995.25	12,535,500.17	-4,169,640.74	15,028,854.68
21	UNIDAD DE GESTIÓN EDUCATIVA LOCAL ANTONIO RAYMONDI LLAMELLIN - UGEL ANTONIO	2,506,845.00	17,340,541.92	19,847,386.92	2,547,239.97	52,825,000.12	-35,524,853.16	19,847,386.92

N°	Unidad Ejecutora Presupuestal	Activo Corriente	Activo No Corriente	TOTAL ACTIVO	Pasivo Corriente	Pasivo No Corriente	Patrimonio	TOTAL PASIVO Y PATRIMONIO
	RAIMONDI							
22	UNIDAD DE GESTION EDUCATIVA LOCAL ASUNCION CHACAS - UGEL ASUNCION	973,095.28	1,034,617.74	2,007,713.02	4,656,169.04	5,689,850.86	-8,338,306.88	2,007,713.02
23	UNIDAD DE GESTIÓN EDUCATIVA LOCAL BOLOGNESI - UGEL BOLOGNESI	726,404.23	30,039,898.02	30,766,302.25	1,988,507.82	2,184,418.96	26,593,375.47	30,766,302.25
24	UNIDAD DE GESTIÓN EDUCATIVA LOCAL CARHUAZ - ANCASH - UGEL CARHUAZ	818,462.82	33,308,937.98	34,127,400.80	2,280,959.85	37,451,470.71	-5,605,029.76	34,127,400.80
25	UNIDAD DE GESTIÓN EDUCATIVA LOCAL CARLOS FERMIN FITZCARRALD SAN LUIS - UGEL FITZCARRALD	938,134.36	3,479,481.91	4,417,616.27	3,580,901.39	21,868,439.68	-21,031,724.80	4,417,616.27
26	UNIDAD DE GESTIÓN EDUCATIVA LOCAL CASMA - UGEL CASMA	835,594.47	154,902.821.58	155,738,416.05	5,941,822.55	95,229,539.21	54,567,054.30	155,738,416.05
27	UNIDAD DE GESTIÓN EDUCATIVA LOCAL CORONGO - UGEL CORONGO	1,751,083.29	8,319,220.75	10,070,304.04	5,481,578.60	15,671,417.00	-11,082,691.56	10,070,304.04
28	UNIDAD DE GESTIÓN EDUCATIVA LOCAL HUARI - UGEL HUARI	4,296,276.68	5,299,511.71	9,595,788.39	8,169,334.12	65,016,090.07	-63,589,635.80	9,595,788.39
29	UNIDAD DE GESTIÓN EDUCATIVA LOCAL HUARMEY - UGEL HUARMEY	1,463,814.30	2,054,732.60	3,518,546.90	17,464,007.11	49,998,361.74	-63,943,821.94	3,518,546.90
30	UNIDAD DE GESTIÓN EDUCATIVA LOCAL HUAYLAS - UGEL HUAYLAS	3,954,068.63	157,360.72	4,111,429.35	38,048,758.08	97,651,439.94	-131,588,768.66	4,111,419.35
31	UNIDAD DE GESTION EDUCATIVA LOCAL MARISCAL LUZURIAGA - UGEL MARISCAL LUZURIAGA	1,623,588.68	15,514,219.19	17,137,807.87	4,387,972.89	40,651,975.47	-27,902,140.49	17,137,807.87
32	UNIDAD DE GESTIÓN EDUCATIVA LOCAL OCROS - UGEL OCROS	1,015,904.59	1,566,197.92	2,582,102.51	7,896,573.30	3,521,173.75	-8,835,644.54	2,582,102.51
33	UNIDAD DE GESTIÓN EDUCATIVA LOCAL PALLASCA CABANA - UGEL PALLASCA	1,691,949.95	34,132,022.32	35,823,972.27	11,710,154.65	30,775,811.62	-6,661,994.00	35,823,972.27

N°	Unidad Ejecutora Presupuestal	Activo Corriente	Activo No Corriente	TOTAL ACTIVO	Pasivo Corriente	Pasivo No Corriente	Patrimonio	TOTAL PASIVO Y PATRIMONIO
34	UNIDAD DE GESTIÓN EDUCATIVA LOCAL POMABAMBA - UGEL POMABAMBA	1,534,622.07	1,832,423.15	3,367,055.77	35,327,402.63	53,093,771.00	-85,054,117.93	3,367,055.77
35	UNIDAD DE GESTIÓN EDUCATIVA LOCAL RECUAY - UGEL RECUAY	1,036,603.58	79,735,029.25	80,771,632.83	1,912,967.76	39,003,522.39	39,855,142.68	80,771,632.83
36	UNIDAD DE GESTIÓN EDUCATIVA LOCAL SANTA - UGEL SANTA	8,324,676.94	315,983,152.37	324,307,829.31	50,407,784.89	344,967,405.86	-71,067,361.44	324,307,829.31
37	UNIDAD DE GESTIÓN EDUCATIVA LOCAL SIHUAS - UGEL SIHUAS	1,083,234.93	33,036,976.66	34,120,211.59	9,391,040.40	33,420,044.76	-8,690,873.56	34,120,211.59
38	UNIDAD DE GESTIÓN EDUCATIVA LOCAL YUNGAY - UGEL YUNGAY	3,747,474.44	70,560,318.96	74,307,793.39	4,669,848.85	106,688,165.75	-37,050,221.20	74,307,793.39

Ver Anexo 4.1: EF-1(Adjunto en PDF)

4.2. Estado de Gestión

N°	Unidad Ejecutora Presupuestal	Ingresos	Costos y Gastos	RESULTADO DEL EJERCICIO SUPERAVIT (DEFICIT)
1	GOBIERNO REGIONAL ANCASH	468,211,729.94	-484,267,375.82	-16,055,645.88
2	AUTORIDAD PORTUARIA REGIONAL DE ANCASH	18,590.59	-756,274.55	-737,683.96
3	DIRECCION DE RED DE SALUD CONCHUCOS NORTE	47,329,841.23	-52,801,167.83	-5,471,326.60
4	DIRECCION DE RED DE SALUD CONCHUCOS SUR	50,152,420.57	-53,604,073.23	-3,451,652.66
5	DIRECCION DE RED DE SALUD HUAYLAS NORTE	71,507,372.82	64,952,348.96	6,555,023.86
6	DIRECCION DE RED DE SALUD PACIFICO NORTE	73,544,367.55	-75,150,987.84	-1,606,620.29
7	DIRECCION REGIONAL AGRARIA ANCASH	72,579,842.26	-13,026,708.72	59,553,133.54
8	DIRECCIÓN REGIONAL DE EDUCACIÓN DE ANCASH - HUARAZ	67,114,845.33	-71,091,139.42	-3,976,294.09
9	DIRECCIÓN REGIONAL DE SALUD ANCASH	62,639,969.36	-64,681,668.02	-2,041,698.66
10	DIRECCION REGIONAL DE TRANSPORTE Y COMUNICACIONES DE ANCASH	68,122,044.49	22,070,930.72	46,051,113.77
11	HOSPITAL LA CALETA - CHIMBOTE	62,632,585.16	70,209,976.05	7,577,390.89
12	HOSPITAL REGIONAL ELEAZAR GUZMAN BARRON	95,621,322.59	103,040,686.14	7,419,363.55
13	HOSPITAL ""VICTOR RAMOS GUARDIA"" NIVEL II-2- HUARAZ	85,174,408.96	86,049,845.53	875,436.57
14	PROYECTO ESPECIAL CHINECAS	27,269,443.30	-25,367,046.51	1,902,396.79
15	RED DE SALUD HUAYLAS SUR	103,571,048.30	105,696,760.73	2,125,712.43
16	RED DE SALUD PACIFICO SUR	94,608,279.53	-97,049,064.43	-2,440,784.90

N°	Unidad Ejecutora Presupuestal	Ingresos	Costos y Gastos	RESULTADO DEL EJERCICIO SUPERAVIT (DEFICIT)
17	SUB-REGION EL PACIFICO	107,326,234.57	-24,625,848.99	82,700,385.58
18	TERMINAL PORTUARIO DE CHIMBOTE	4,746,200.95	4,795,459.13	49,258.18
19	UNIDAD DE GESTIÓN EDUCATIVA LOCAL HUARAZ - UGEL HUARAZ	191,237,057.82	-206,989,150.16	-15,752,092.34
20	UNIDAD DE GESTIÓN EDUCATIVA LOCAL AIJA - UGEL AIJA	20,328,016.62	-20,620,306.48	-292,289.86
21	UNIDAD DE GESTIÓN EDUCATIVA LOCAL ANTONIO RAYMONDI LLAMELLIN - UGEL ANTONIO RAYMONDI	36,505,969.59	39,135,540.09	2,629,570.50
22	UNIDAD DE GESTION EDUCATIVA LOCAL ASUNCION CHACAS - UGEL ASUNCION	18,748,966.99	20,848,435.03	2,099,468.04
23	UNIDAD DE GESTIÓN EDUCATIVA LOCAL BOLOGNESI - UGEL BOLOGNESI	43,552,977.48	45,969,701.54	2,416,724.06
24	UNIDAD DE GESTIÓN EDUCATIVA LOCAL CARHUAZ - ANCASH - UGEL CARHUAZ	65,808,853.31	72,506,740.04	6,697,886.73
25	UNIDAD DE GESTIÓN EDUCATIVA LOCAL CARLOS FERNAN FITZCARRALD SAN LUIS - UGEL FITZCARRALD	35,567,167.47	-40,226,382.51	-4,659,215.04
26	UNIDAD DE GESTIÓN EDUCATIVA LOCAL CASMA - UGEL CASMA	74,999,697.56	-93,515,523.95	-18,515,826.39
27	UNIDAD DE GESTIÓN EDUCATIVA LOCAL CORONGO - UGEL CORONGO	18,627,940.73	-18,296,145.17	331,795.56
28	UNIDAD DE GESTIÓN EDUCATIVA LOCAL HUARI - UGEL HUARI	104,070,099.98	-103,012,788.67	1,057,311.31
29	UNIDAD DE GESTIÓN EDUCATIVA LOCAL HUARMEY - UGEL HUARMEY	46,313,299.00	45,409,511.74	903,787.26
30	UNIDAD DE GESTIÓN EDUCATIVA LOCAL HUAYLAS - UGEL HUAYLAS	81,554,608.10	-101,125,662.43	-19,571,054.33
31	UNIDAD DE GESTION EDUCATIVA LOCAL MARISCAL LUZURIAGA - UGEL MARISCAL LUZURIAGA	50,686,835.22	56,797,995.10	6,111,159.88
32	UNIDAD DE GESTIÓN EDUCATIVA LOCAL OCROS - UGEL OCROS	14,939,067.07	-15,741,748.22	-802,681.15
33	UNIDAD DE GESTIÓN EDUCATIVA LOCAL PALLASCA CABANA - UGEL PALLASCA	54,025,424.85	-58,409,828.26	-4,384,403.41
34	UNIDAD DE GESTIÓN EDUCATIVA LOCAL POMABAMBA - UGEL POMABAMBA	61,428,624.63	-60,732,728.08	695,896.55
35	UNIDAD DE GESTIÓN EDUCATIVA LOCAL RECUAY - UGEL RECUAY	38,030,201.57	-44,326,288.58	-6,296,087.01
36	UNIDAD DE GESTIÓN EDUCATIVA LOCAL SANTA - UGEL SANTA	382,969,654.16	407,091,987.44	-24,122,333.28
37	UNIDAD DE GESTIÓN EDUCATIVA LOCAL SIHUAS - UGEL SIHUAS	61,474,575.68	-65,501,753.78	-4,027,178.10
38	UNIDAD DE GESTIÓN EDUCATIVA LOCAL YUNGAY - UGEL YUNGAY	91,377,064.56	98,764,815.84	-7,387,478.28

Ver Anexo 4.2: EF-2 (Adjunto en PDF)

4.3. Estado de Cambios de Patrimonio Neto

N°	Unidad Ejecutora Presupuestal	Hacienda Nacional	Hacienda Nacional Adicional	Resultados No Realizados	Reservas	Resultados Acumulados	TOTAL
1	GOBIERNO REGIONAL ANCASH	3,465,287,140.71	0.00	0.00	0.00	-363,528,714.24	3,101,758,426.47

N°	Unidad Ejecutora Presupuestal	Hacienda Nacional	Hacienda Nacional Adicional	Resultados No Realizados	Reservas	Resultados Acumulados	TOTAL
2	AUTORIDAD PORTUARIA REGIONAL DE ANCASH	963,608.18	0.00	0.00	0.00	-1,431,636.99	- 468,028.81
3	DIRECCION DE RED DE SALUD CONCHUCOS NORTE	8,513,724.07	0.00	1,257,162.33	0.00	- 29,986,729.09	- 20,215,842.69
4	DIRECCION DE RED DE SALUD CONCHUCOS SUR	9,326,140.87	0.00	374,955.59	0.00	- 14,407,621.83	- 4,706,525.37
5	DIRECCION DE RED DE SALUD HUAYLAS NORTE	24,139,777.14	0.00	0.00	0.00	- 22,627,903.91	- 1,511,873.23
6	DIRECCION DE RED DE SALUD PACIFICO NORTE	6,945,192.03	0.00	0.00	0.00	- 13,198,832.07	- 6,253,640.04
7	DIRECCION REGIONAL AGRARIA ANCASH	35,548,515.46	0.00	0.00	0.00	- 133,431,507.69	- 97,882,992.23
8	DIRECCIÓN REGIONAL DE EDUCACIÓN DE ANCASH - HUARAZ	841,362,946.80	0.00	11,628,490.31	0.00	- 897,532,438.67	- 44,541,001.56
9	DIRECCIÓN REGIONAL DE SALUD ANCASH	63,915,893.49	0.00	0.00	0.00	- 80,141,930.71	- 16,226,037.22
10	DIRECCION REGIONAL DE TRANSPORTE Y COMUNICACIONES DE ANCASH	21,142,906.01	0.00	346,418.78	0.00	- 47,663,958.17	- 69,153,382.96
11	HOSPITAL LA CALETA - CHIMBOTE	71,889,052.98	0.00	197,158.58	0.00	- 142,126,895.52	- 70,040,683.96
12	HOSPITAL REGIONAL ELEAZAR GUZMAN BARRON	53,344,859.67	0.00	8,063,876.07	0.00	- 97,313,899.06	- 35,905,163.32
13	HOSPITAL ""VICTOR RAMOS GUARDIA"" NIVEL II-2- HUARAZ	32,601,265.99	0.00	1,271,122.40	0.00	- 35,225,018.58	- 1,352,630.19
14	PROYECTO ESPECIAL CHINECAS	941,901,119.57	0.00	0.00	0.00	- 85,972,761.65	- 855,928,357.92
15	RED DE SALUD HUAYLAS SUR	15,322,399.15	0.00	8,335,603.71	0.00	- 11,646,381.97	- 12,011,620.89
16	RED DE SALUD PACIFICO SUR	16,294,107.64	0.00	259,965.22	0.00	- 39,371,910.38	- 22,817,837.52
17	SUB-REGION EL PACIFICO	1,275,114,408.07	0.00	0.00	0.00	- 132,069,751.96	- 1,143,044,656.11
18	TERMINAL PORTUARIO DE CHIMBOTE	12,662,463.30	0.00	0.00	0.00	- 389,242.35	- 13,051,705.65
19	UNIDAD DE GESTIÓN EDUCATIVA LOCAL HUARAZ - UGEL HUARAZ	144,010,194.37	0.00	0.00	0.00	- 234,596,693.24	- 90,586,498.87
20	UNIDAD DE GESTIÓN EDUCATIVA LOCAL AIJA - UGEL AIJA	1,428,408.08	0.00	317,905.43	0.00	- -5,915,954.25	- 4,169,640.74
21	UNIDAD DE GESTIÓN EDUCATIVA LOCAL ANTONIO RAYMONDI LLAMELLIN - UGEL ANTONIO RAIMONDI	13,408,209.39	0.00	0.00	0.00	- 48,933,062.56	- 35,524,853.17
22	UNIDAD DE GESTION EDUCATIVA LOCAL ASUNCION CHACAS - UGEL ASUNCION	690,872.84	0.00	0.00	0.00	- -9,029,179.72	- 8,338,306.88

N°	Unidad Ejecutora Presupuestal	Hacienda Nacional	Hacienda Nacional Adicional	Resultados No Realizados	Reservas	Resultados Acumulados	TOTAL
23	UNIDAD DE GESTIÓN EDUCATIVA LOCAL BOLOGNESI - UGEL BOLOGNESI	15,709,523.20	0.00	0.00	0.00	9,331,577.58	6,377,945.62
24	UNIDAD DE GESTIÓN EDUCATIVA LOCAL CARHUAZ - ANCASH - UGEL CARHUAZ	21,657,406.41	0.00	0.00	0.00	27,262,436.17	5,605,029.76
25	UNIDAD DE GESTIÓN EDUCATIVA LOCAL CARLOS FERM N FITZCARRALD SAN LUIS - UGEL FITZCARRALD	7,230,405.38	0.00	0.00	0.00	- 23,602,717.99	- 16,372,312.61
26	UNIDAD DE GESTIÓN EDUCATIVA LOCAL CASMA - UGEL CASMA	15,732,218.28	0.00	4,941,143.09	0.00	33,893,692.92	54,567,054.29
27	UNIDAD DE GESTIÓN EDUCATIVA LOCAL CORONGO - UGEL CORONGO	2,441,079.22	0.00	0.00	0.00	- 13,523,770.78	- 11,082,691.56
28	UNIDAD DE GESTIÓN EDUCATIVA LOCAL HUARI - UGEL HUARI	3,216,105.48	0.00	0.00	0.00	66,805,741.28	- 63,589,635.80
29	UNIDAD DE GESTIÓN EDUCATIVA LOCAL HUARMEY - UGEL HUARMEY	17,613,293.97	0.00	9,687,684.98	0.00	200,577,972.37	7,243,006.58
30	UNIDAD DE GESTIÓN EDUCATIVA LOCAL HUAYLAS - UGEL HUAYLAS	36,233,246.30	0.00	938,646.71	0.00	- 168,760,671.68	- 131,588,778.67
31	UNIDAD DE GESTIÓN EDUCATIVA LOCAL MARISCAL LUZURIAGA - UGEL MARISCAL LUZURIAGA	781,174.10	0.00	3,693,382.60	0.00	32,376,697.28	27,902,140.49
32	UNIDAD DE GESTIÓN EDUCATIVA LOCAL OCROS - UGEL OCROS	1,090,801.19	0.00	0.00	0.00	-9,926,445.73	- 8,835,644.54
33	UNIDAD DE GESTIÓN EDUCATIVA LOCAL PALLASCA CABANA - UGEL PALLASCA	4,878,784.09	0.00	0.00	0.00	- 11,540,778.09	- 6,661,994.00
34	UNIDAD DE GESTIÓN EDUCATIVA LOCAL POMABAMBA - UGEL POMABAMBA	184,492,520.45	0.00	0.00	0.00	- 269,546,638.38	- 85,054,117.93
35	UNIDAD DE GESTIÓN EDUCATIVA LOCAL RECUAY - UGEL RECUAY	17,177,281.88	0.00	0.00	0.00	22,677,860.80	39,855,142.68
36	UNIDAD DE GESTIÓN EDUCATIVA LOCAL SANTA - UGEL SANTA	254,486,593.20	0.00	5,073,974.83	0.00	- 330,627,929.47	- 71,067,361.44
37	UNIDAD DE GESTIÓN EDUCATIVA LOCAL SIHUAS - UGEL SIHUAS	2,270,292.32	0.00	0.00	0.00	- 10,961,165.89	- 8,690,873.57
38	UNIDAD DE GESTIÓN EDUCATIVA LOCAL YUNGAY - UGEL YUNGAY	5,444,845.78	0.00	44,911,731.37	0.00	- 87,406,798.35	- 37,054,221.20

Ver Anexo 4.3: EF-3 (Adjunto en PDF)

4.4. Estado de Flujos de Efectivo

N°	Unidad Ejecutora Presupuestal	A. Actividades de Operación			B. Actividades de Inversión			C. Actividades de Financiamiento			D. Total Aumento (Disminución) del Efectivo y Equivalente al efectivo	E. Diferencia de Cambio	F. Saldo Efectivo y Equivalente al efectivo al inicio del ejercicio	G. Saldo Efectivo y Equivalente al efectivo al finalizar el ejercicio
		Entradas de Efectivo	Salidas de Efectivo	Aumento (disminución) Efectivo y Equivalente al Efectivo	Entradas de Efectivo	Salidas de Efectivo	Aumento (Disminución) Efectivo y Equivalente al Efectivo	Entradas de Efectivo	Salidas de Efectivo	Aumento (Disminución) Efectivo y Equivalente al Efectivo				
1	GOBIERNO REGIONAL ANCASH	- 153,2 59,84 9.96	0.00	0.00	1,160, 104.3 6	0.00	0.00	154,4 19,95 4.32	0.00	0.00	0.00	0.00	538,411, 829.53	383,991, 875.21
2	AUTORIDAD PORTUARIA REGIONAL DE ANCASH	18,59 0.59	510,8 49.53	- 492,2 58.94	0.00	0.00	0.00	0.00	0.00	0.00	- 492,2 58.94	0.00	500,641. 40	8,432.46
3	DIRECCION DE RED DE SALUD CONCHUCO S NORTE	44,48 4,924. 70	45,21 3,717 .07	- 728,7 92.37	0.00	- 742,4 78.20	- 742,4 78.20	0.00	0.00	0.00	1,471, 270.5 7	0.00	2,025,38 3.24	554,112. 67
4	DIRECCION DE RED DE SALUD CONCHUCO S SUR	44,54 3,288. 32	- 44,54 3,288 .32	- 792,3 81.05	0.00	0.00	0.00	0.00	0.00	0.00	- 792,3 81.05	0.00	1,144,06 5.92	351,684. 87
5	DIRECCION DE RED DE SALUD HUAYLAS NORTE	67,26 4,526. 20	66,90 3,270 .83	361,2 55.37	0.00	223,3 26.28	- 223,3 26.28	0.00	0.00	0.00	137,9 29.09	0.00	1,699,05 0.22	1,836,97 9.31
6	DIRECCION DE RED DE SALUD PACIFICO NORTE	65,29 2,927. 00	- 64,45 6,567 .23	836,3 59.77	0.00	1,030 ,317. 22	1,030, 317.2 2	0.00	0.00	0.00	- 193,9 57.45	0.00	803,407. 26	609,449. 81
7	DIRECCION REGIONAL AGRARIA ANCASH	0.00	0.00	61,78 3,855. 04	0.00	0.00	- 61,96 5,955. 96	0.00	0.00	0.00	- 182.1 00.92	0.00	3,941,84 2.04	3,759,74 1.12
8	DIRECCIÓN REGIONAL DE EDUCACIÓN DE ANCASH - HUARAZ	561,1 88.27	0.00	561,1 88.27	- 215,8 26.81	0.00	- 215,8 26.81	0.00	0.00	0.00	345,3 61.46	0.00	292,561. 56	637,923. 02
9	DIRECCIÓN REGIONAL DE SALUD ANCASH	39,26 7,604. 34	38,31 8,009 .24	949,5 95.10	0.00	- 568,7 72.55	- 568,7 72.55	0.00	0.00	0.00	380,8 22.55	0.00	3,365,20 2.69	3,746,02 5.24
10	DIRECCION REGIONAL DE TRANSPORT E Y COMUNICACIONES DE ANCASH	68,12 2,044. 49	52,75 6,241 .85	15,36 5,802. 64	0.00	10,49 5,651 .86	10,49 5,651. 86	0.00	0.00	0.00	4,870, 150.7 8	0.00	10,816,7 09.95	15,686,8 60.73
11	HOSPITAL LA CALETA - CHIMBOTE	59,10 8,280. 86	- 58,81 5,609 .62	292,6 71.24	0.00	- 562,1 34.35	- 562,1 34.35	0.00	0.00	0.00	- 269,4 63.11	0.00	1,243,78 9.20	974,326. 09
12	HOSPITAL REGIONAL ELEAZAR GUZMAN BARRON	87,12 4,206. 14	89,40 3,912 .45	- 2,279, 706.3 1	0.00	824,4 44.98	- 824,4 44.98	0.00	0.00	0.00	- 3,104, 151.2 9	0.00	4,991,59 0.84	1,887,43 9.55
13	HOSPITAL ""VICTOR RAMOS GUARDIA"" NIVEL II-2- HUARAZ	2,423, 841.5 8	- 272,5 01.77	2,151, 339.8 1	0.00	- 272,5 01.77	2,151, 339.8 1	0.00	0.00	0.00	2,151, 339.8 1	0.00	2,336,47 8.48	4,487,81 8.29
14	PROYECTO ESPECIAL CHINECAS	27,26 9,443. 30	- 24,67 7,797 .06	2,591, 646.2 4	0.00	- 257,5 15.15	- 257,5 15.15	0.00	0.00	0.00	2,334, 131.0 9	0.00	6,892,44 2.27	9,226,57 3.36
15	RED DE	1,315,	-	352,9	-	-	-	0.00	0.00	0.00	-	0.00	2,396,63	963,524.

N°	Unidad Ejecutora Presupuestal	A. Actividades de Operación			B. Actividades de Inversión			C. Actividades de Financiamiento			D. Total Aumento (Disminución) del Efectivo y Equivalente al efectivo	E. Diferencia de Cambio	F. Saldo Efectivo y Equivalente al efectivo al inicio del ejercicio	G. Saldo Efectivo y Equivalente al efectivo al finalizar el ejercicio
		Entradas de Efectivo	Salidas de Efectivo	Aumento (disminución) Efectivo y Equivalente al Efectivo	Entradas de Efectivo	Salidas de Efectivo	Aumento (Disminución) Efectivo y Equivalente al Efectivo	Entradas de Efectivo	Salidas de Efectivo	Aumento (Disminución) Efectivo y Equivalente al Efectivo				
	SALUD HUAYLAS SUR	623.12	962.718.48	04.64	1,319,804.99	430,394.06	1,790,199.05				1,433,112.54		6.54	00
16	RED DE SALUD PACIFICO SUR	86,771,670.83	-87,820,854.12	-1,049,183.29	0.00	971,065.25	-971,065.25	0.00	0.00	0.00	-2,020,248.54	0.00	3,171,314.33	1,151,065.79
17	SUB-REGION EL PACIFICO	105,370,319.57	21,799,792.02	83,570,527.55	0.00	110,295,816.32	110,295,816.32	0.00	0.00	0.00	26,725,288.77	0.00	52,827,430.17	26,102,141.40
18	TERMINAL PORTUARIO DE CHIMBOTE	4,775,958.40	-5,115,706.56	-339,748.16	0.00	5,750.00	-5,750.00	0.00	0.00	0.00	-345,498.16	0.00	1,927,188.24	1,581,690.08
19	UNIDAD DE GESTIÓN EDUCATIVA LOCAL HUARAZ - UGEL HUARAZ	177,644,144.00	177,337,633.18	306,510.82	0.00	118,768.24	-134,008.24	0.00	0.00	0.00	1,722,502.58	0.00	177,259.45	349,762.03
20	UNIDAD DE GESTIÓN EDUCATIVA LOCAL AIJA - UGEL AIJA	20,158,654.60	20,163,324.01	-4,669.41	0.00	0.00	0.00	0.00	0.00	0.00	-4,669.41	0.00	85,247.74	80,578.33
21	UNIDAD DE GESTIÓN EDUCATIVA LOCAL ANTONIO RAYMONDI LLAMELLIN - UGEL ANTONIO RAIMONDI	36,291,660.83	35,660,192.63	315,734.10	0.00	0.00	0.00	0.00	0.00	0.00	315,734.10	0.00	40,186.86	355,920.96
22	UNIDAD DE GESTIÓN EDUCATIVA LOCAL ASUNCION CHACAS - UGEL ASUNCION	51,287.63	0.00	51,287.63	0.00	0.00	0.00	0.00	0.00	0.00	0.00	0.00	23,116.18	74,403.81
23	UNIDAD DE GESTIÓN EDUCATIVA LOCAL BOLOGNESI - UGEL BOLOGNESI	43,269,253.85	43,243,563.78	25,690.07	0.00	0.00	0.00	0.00	0.00	0.00	25,690.07	0.00	51,629.26	77,319.33
24	UNIDAD DE GESTIÓN EDUCATIVA LOCAL CARHUAZ - ANCASH - UGEL CARHUAZ	65,238,892.73	64,935,527.63	294,348.55	0.00	0.00	0.00	0.00	0.00	0.00	218,601.55	0.00	31,993.63	250,595.18
25	UNIDAD DE GESTIÓN EDUCATIVA LOCAL CARLOS FERMÍN FITZCARRAL SAN LUIS - UGEL FITZCARRAL	34,779,633.59	-34,587,920.20	191,713.39	0.00	-69,830.00	-69,830.00	0.00	0.00	0.00	121,883.39	0.00	32,936.91	154,820.30

N°	Unidad Ejecutora Presupuestal	A. Actividades de Operación			B. Actividades de Inversión			C. Actividades de Financiamiento			D. Total Aumento (Disminución) del Efectivo y Equivalente al efectivo	E. Diferencia de Cambio	F. Saldo Efectivo y Equivalente al efectivo al inicio del ejercicio	G. Saldo Efectivo y Equivalente al efectivo al finalizar el ejercicio
		Entradas de Efectivo	Salidas de Efectivo	Aumento (disminución) Efectivo y Equivalente al Efectivo	Entradas de Efectivo	Salidas de Efectivo	Aumento (Disminución) Efectivo y Equivalente al Efectivo	Entradas de Efectivo	Salidas de Efectivo	Aumento (Disminución) Efectivo y Equivalente al Efectivo				
26	UNIDAD DE GESTIÓN EDUCATIVA LOCAL CASMA - UGEL CASMA	55,695,013.41	-55,695,562.17	-548.76	0.00	-3,500.00	-3,500.00	0.00	0.00	0.00	-4,048.76	0.00	40,074.98	36,026.22
27	UNIDAD DE GESTIÓN EDUCATIVA LOCAL CORONGO - UGEL CORONGO	18,605,937.39	-18,389,846.90	216,090.49	0.00	0.00	0.00	0.00	0.00	0.00	216,090.49	0.00	39,243.62	255,334.11
28	UNIDAD DE GESTIÓN EDUCATIVA LOCAL HUARI - UGEL HUARI	98,692,304.82	98,356,088.89	336,215.93	0.00	0.00	0.00	0.00	0.00	0.00	336,215.93	0.00	194,267.05	530,482.98
29	UNIDAD DE GESTIÓN EDUCATIVA LOCAL HUARMEY - UGEL HUARMEY	0.00	0.00	134,012.76	0.00	0.00	0.00	0.00	0.00	0.00	134,012.76	0.00	212,205.96	78,193.20
30	UNIDAD DE GESTIÓN EDUCATIVA LOCAL HUAYLAS - UGEL HUAYLAS	80,878,707.81	80,819,193.74	59,514.07	0.00	0.00	0.00	0.00	0.00	0.00	59,514.07	0.00	124,078.09	183,592.16
31	UNIDAD DE GESTIÓN EDUCATIVA LOCAL MARISCAL LUZURIAGA - UGEL MARISCAL LUZURIAGA	45,958.80	58,742.25	12,783.45	0.00	0.00	0.00	0.00	0.00	0.00	12,783.45	0.00	60,744.05	47,960.60
32	UNIDAD DE GESTIÓN EDUCATIVA LOCAL OCROS - UGEL OCROS	14,492,099.74	-14,419,857.25	71,382.49	0.00	0.00	0.00	0.00	0.00	0.00	71,382.49	0.00	90,381.24	161,763.73
33	UNIDAD DE GESTIÓN EDUCATIVA LOCAL PALLASCA CABANA - UGEL PALLASCA	53,840,708.05	-53,837,504.55	3,203.50	0.00	0.00	0.00	0.00	0.00	0.00	3,203.50	231,872.94	40,380.09	275,456.53
34	UNIDAD DE GESTIÓN EDUCATIVA LOCAL POMABAMBA - UGEL POMABAMBA	61,120,588.49	61,012,216.45	108,372.04	0.00	0.00	0.00	0.00	0.00	0.00	108,372.04	0.00	55,248.18	163,620.22
35	UNIDAD DE GESTIÓN EDUCATIVA LOCAL RECUYAY - UGEL	37,543,645.89	-37,415,378.11	128,267.78	0.00	-75,429.54	-75,429.54	0.00	0.00	0.00	52,838.24	0.00	41,712.57	94,550.81

N°	Unidad Ejecutora Presupuestal	A. Actividades de Operación			B. Actividades de Inversión			C. Actividades de Financiamiento			D. Total Aumento (Disminución) del Efectivo y Equivalente al efectivo	E. Diferencia de Cambio	F. Saldo Efectivo y Equivalente al efectivo al inicio del ejercicio	G. Saldo Efectivo y Equivalente al efectivo al finalizar el ejercicio
		Entradas de Efectivo	Salidas de Efectivo	Aumento (disminución) Efectivo y Equivalente al Efectivo	Entradas de Efectivo	Salidas de Efectivo	Aumento (Disminución) Efectivo y Equivalente al Efectivo	Entradas de Efectivo	Salidas de Efectivo	Aumento (Disminución) Efectivo y Equivalente al Efectivo				
	RECUAY													
36	UNIDAD DE GESTIÓN EDUCATIVA LOCAL SANTA - UGEL SANTA	372,876,737.23	-376,628,071.26	248,665.97	0.00	-205,975.49	-205,975.49	0.00	0.00	0.00	42,690.48	0.00	98,771.92	141,462.40
37	UNIDAD DE GESTIÓN EDUCATIVA LOCAL SIHUAS - UGEL SIHUAS	61,253,549.43	-61,195,162.67	58,386.76	0.00	-116,290.21	0.00	0.00	0.00	0.00	57,903.45	0.00	222,646.58	164,743.13
38	UNIDAD DE GESTIÓN EDUCATIVA LOCAL YUNGAY - UGEL YUNGAY	27,561.30	0.00	0.00	0.00	0.00	0.00	89,443,308.97	-89,441,361.71	1,947.26	1,947.26	0.00	395,163.80	397,111.06

Ver Anexo 4.4: EF-4 (Adjunto en PDF)

4.5. Estado de la Depuración y Sinceramiento

N°	Unidad Ejecutora Presupuestal	Último entregable aprobado de avance	Numero de resolución	Fecha
1	DIRECCION DE RED DE SALUD CONCHUCOS SUR	31/03/2022	RER N° 371-2022- GRA-GR	05/08/2022
2	DIRECCION DE RED DE SALUD HUAYLAS NORTE	31/12/2024	RGGR N°198-2024- GRA/GGR	26/03/2024
3	DIRECCIÓN REGIONAL DE EDUCACIÓN DE ANCASH - HUARAZ	20/06/2023	Resolucion Gerencial Gral.Re N°075-2024- GRA/GGR	31/01/2024
4	HOSPITAL LA CALETA - CHIMBOTE	31/12/2025	RER N° 177-2023- GRA/GR	04/08/2023
5	HOSPITAL REGIONAL ELEAZAR GUZMAN BARRON	31/12/2023	R.G.G.R N° 097-2024- GRA/GGR	08/02/2024
6	PROYECTO ESPECIAL CHINECAS	30/06/2025	INFORME TECNICO N° 001-2025- SUBC.E.T.- P.E.CHINECAS	13/11/2025
7	RED DE SALUD PACIFICO SUR	31/12/2023	RGGR N° 097-2024- GRA/GGR	08/02/2024
8	TERMINAL PORTUARIO DE CHIMBOTE	31/12/2023	Resolucion Ejecutiva Regional N° 097-2024- GRA/GGR	08/02/2024
9	UNIDAD DE GESTIÓN EDUCATIVA LOCAL HUARAZ - UGEL HUARAZ	23/01/2023	RER-023-2023	23/01/2023
10	UNIDAD DE GESTIÓN EDUCATIVA LOCAL AIJA - UGEL AIJA	30/06/2023	RER N° 371-2022- GRA-GR	05/08/2022
11	UNIDAD DE GESTIÓN EDUCATIVA LOCAL ANTONIO RAYMONDI LLAMELLIN - UGEL ANTONIO RAIMONDI	31/12/2025	51-2024	25/01/2024
12	UNIDAD DE GESTION EDUCATIVA LOCAL ASUNCION CHACAS - UGEL ASUNCION	31/03/2022	271-2021- GRA/GR	05/08/2022
13	UNIDAD DE GESTIÓN EDUCATIVA LOCAL BOLOGNESI - UGEL	31/01/2023	109-2022-GR/GGR	05/05/2023

N°	Unidad Ejecutora Presupuestal	Último entregable aprobado de avance	Numero de resolución	Fecha
	BOLOGNESI			
14	UNIDAD DE GESTIÓN EDUCATIVA LOCAL CARHUAZ - ANCASH - UGEL CARHUAZ	04/08/2023	RER N° 177-2023-GRA/GR	04/08/2023
15	UNIDAD DE GESTIÓN EDUCATIVA LOCAL CARLOS FERM N FITZCARRALD SAN LUIS - UGEL FITZCARRALD	31/12/2023	RGGR N° 198-2024-GRA/GGR.	26/03/2024
16	UNIDAD DE GESTIÓN EDUCATIVA LOCAL CASMA - UGEL CASMA	31/12/2023	R.D. N° 000151-2024	18/01/2024
17	UNIDAD DE GESTIÓN EDUCATIVA LOCAL CORONGO - UGEL CORONGO	31/12/2025	RGGR 581-2024-GRA-GGR	11/10/2024
18	UNIDAD DE GESTIÓN EDUCATIVA LOCAL HUAYLAS - UGEL HUAYLAS	20/06/2023	RESOLUCIÓN GERENCIAL GENERAL REGIONAL N°075-2024-G	31/01/2024
19	UNIDAD DE GESTIÓN EDUCATIVA LOCAL PALLASCA CABANA - UGEL PALLASCA	29/01/2024	RD 166-2024	29/01/2024
20	UNIDAD DE GESTIÓN EDUCATIVA LOCAL RECUAY - UGEL RECUAY	04/08/2023	Resolucion Ejecutiva Regional N° 0177-2023	04/08/2023
21	UNIDAD DE GESTIÓN EDUCATIVA LOCAL YUNGAY - UGEL YUNGAY	24/07/2023	1792	24/07/2023

Ver Anexo 4.5: (Adjunto en PDF)

5. INFORMACIÓN DEL SISTEMA NACIONAL DE TESORO PÚBLICO

5.1. Resumen de Cartas Fianzas en Custodia

N°	Unidad Ejecutora Presupuestal	Cantidad Total de Cartas Fianza
	TOTAL GENERAL	283
1	GOBIERNO REGIONAL ANCASH	160
2	UNIDAD DE GESTIÓN EDUCATIVA LOCAL HUARAZ - UGEL HUARAZ	0
3	UNIDAD DE GESTIÓN EDUCATIVA LOCAL ANTONIO RAYMONDI LLAMELLIN - UGEL ANTONIO RAIMONDI	0
4	DIRECCION DE RED DE SALUD HUAYLAS NORTE	2
5	HOSPITAL ""VICTOR RAMOS GUARDIA"" NIVEL II-2- HUARAZ	0
6	HOSPITAL LA CALETA - CHIMBOTE	0
7	DIRECCION DE RED DE SALUD PACIFICO NORTE	0
8	AUTORIDAD PORTUARIA REGIONAL DE ANCASH	0
9	UNIDAD DE GESTIÓN EDUCATIVA LOCAL HUAYLAS - UGEL HUAYLAS	0
10	UNIDAD DE GESTION EDUCATIVA LOCAL MARISCAL LUZURIAGA - UGEL MARISCAL LUZURIAGA	0
11	RED DE SALUD HUAYLAS SUR	0
12	UNIDAD DE GESTIÓN EDUCATIVA LOCAL SANTA - UGEL SANTA	0
13	DIRECCION REGIONAL AGRARIA ANCASH	40
14	UNIDAD DE GESTIÓN EDUCATIVA LOCAL CARHUAZ - ANCASH - UGEL CARHUAZ	0
15	UNIDAD DE GESTIÓN EDUCATIVA LOCAL PALLASCA CABANA - UGEL PALLASCA	0
16	TERMINAL PORTUARIO DE CHIMBOTE	7
17	DIRECCIÓN REGIONAL DE SALUD ANCASH	8
18	UNIDAD DE GESTIÓN EDUCATIVA LOCAL POMABAMBA - UGEL POMABAMBA	0

N°	Unidad Ejecutora Presupuestal	Cantidad Total de Cartas Fianza
19	UNIDAD DE GESTIÓN EDUCATIVA LOCAL AIJA - UGEL AIJA	1
20	DIRECCION DE RED DE SALUD CONCHUCOS SUR	0
21	PROYECTO ESPECIAL CHINECAS	4
22	UNIDAD DE GESTIÓN EDUCATIVA LOCAL CORONGO - UGEL CORONGO	0
23	UNIDAD DE GESTIÓN EDUCATIVA LOCAL CASMA - UGEL CASMA	0
24	DIRECCIÓN REGIONAL DE EDUCACIÓN DE ANCASH - HUARAZ	1
25	UNIDAD DE GESTION EDUCATIVA LOCAL ASUNCION CHACAS - UGEL ASUNCION	0
26	RED DE SALUD PACIFICO SUR	0
27	UNIDAD DE GESTIÓN EDUCATIVA LOCAL BOLOGNESI - UGEL BOLOGNESI	0
28	UNIDAD DE GESTIÓN EDUCATIVA LOCAL SIHUAS - UGEL SIHUAS	0
29	UNIDAD DE GESTIÓN EDUCATIVA LOCAL YUNGAY - UGEL YUNGAY	0
30	DIRECCION REGIONAL DE TRANSPORTE Y COMUNICACIONES DE ANCASH	7
31	HOSPITAL REGIONAL ELEAZAR GUZMAN BARRON	9
32	DIRECCION DE RED DE SALUD CONCHUCOS NORTE	1
33	UNIDAD DE GESTIÓN EDUCATIVA LOCAL HUARMEY - UGEL HUARMEY	0
34	UNIDAD DE GESTIÓN EDUCATIVA LOCAL CARLOS FERN N FITZCARRALD SAN LUIS - UGEL FITZCARRALD	0
35	UNIDAD DE GESTIÓN EDUCATIVA LOCAL OCROS - UGEL OCROS	0
36	UNIDAD DE GESTIÓN EDUCATIVA LOCAL HUARI - UGEL HUARI	0
37	SUB-REGION EL PACIFICO	43
38	UNIDAD DE GESTIÓN EDUCATIVA LOCAL RECUAY - UGEL RECUAY	0

Ver Anexo 5.1 (Adjunto en PDF)

5.2. Resumen de Documentos Valorados en Custodia

N°	Unidad Ejecutora Presupuestal	Cantidad de Letras (*)	Cantidad de Pagarés (*)	Cantidad de Facturas Negociables (*)	Cantidad de Otros Documentos (**)
	TOTAL GENERAL	0	0	0	0
1	GOBIERNO REGIONAL ANCASH	0	0	0	0
2	UNIDAD DE GESTIÓN EDUCATIVA LOCAL HUARAZ - UGEL HUARAZ	0	0	0	0
3	UNIDAD DE GESTIÓN EDUCATIVA LOCAL ANTONIO RAYMONDI LLAMELLIN - UGEL ANTONIO RAIMONDI	0	0	0	0
4	DIRECCION DE RED DE SALUD HUAYLAS NORTE	0	0	0	0
5	HOSPITAL ""VICTOR RAMOS GUARDIA"" NIVEL II-2- HUARAZ	0	0	0	0
6	HOSPITAL LA CALETA - CHIMBOTE	0	0	0	0
7	DIRECCION DE RED DE SALUD PACIFICO NORTE	0	0	0	0
8	AUTORIDAD PORTUARIA REGIONAL DE ANCASH	0	0	0	0
9	UNIDAD DE GESTIÓN EDUCATIVA LOCAL HUAYLAS - UGEL HUAYLAS	0	0	0	0
10	UNIDAD DE GESTION EDUCATIVA LOCAL MARISCAL LUZURIAGA - UGEL MARISCAL LUZURIAGA	0	0	0	0
11	RED DE SALUD HUAYLAS SUR	0	0	0	0
12	UNIDAD DE GESTIÓN EDUCATIVA LOCAL SANTA - UGEL SANTA	0	0	0	0
13	DIRECCION REGIONAL AGRARIA ANCASH	0	0	0	0
14	UNIDAD DE GESTIÓN EDUCATIVA LOCAL CARHUAZ - ANCASH - UGEL CARHUAZ	0	0	0	0

N°	Unidad Ejecutora Presupuestal	Cantidad de Letras (*)	Cantidad de Pagarés (*)	Cantidad de Facturas Negociables (*)	Cantidad de Otros Documentos (**)
15	UNIDAD DE GESTIÓN EDUCATIVA LOCAL PALLASCA CABANA - UGEL PALLASCA	0	0	0	0
16	TERMINAL PORTUARIO DE CHIMBOTE	0	0	0	0
17	DIRECCIÓN REGIONAL DE SALUD ANCASH	0	0	0	0
18	UNIDAD DE GESTIÓN EDUCATIVA LOCAL POMABAMBA - UGEL POMABAMBA	0	0	0	0
19	UNIDAD DE GESTIÓN EDUCATIVA LOCAL AIJA - UGEL AIJA	0	0	0	0
20	DIRECCION DE RED DE SALUD CONCHUCOS SUR	0	0	0	0
21	PROYECTO ESPECIAL CHINECAS	0	0	0	0
22	UNIDAD DE GESTIÓN EDUCATIVA LOCAL CORONGO - UGEL CORONGO	0	0	0	0
23	UNIDAD DE GESTIÓN EDUCATIVA LOCAL CASMA - UGEL CASMA	0	0	0	0
24	DIRECCIÓN REGIONAL DE EDUCACIÓN DE ANCASH - HUARAZ	0	0	0	0
25	UNIDAD DE GESTION EDUCATIVA LOCAL ASUNCION CHACAS - UGEL ASUNCION	0	0	0	0
26	RED DE SALUD PACIFICO SUR	0	0	0	0
27	UNIDAD DE GESTIÓN EDUCATIVA LOCAL BOLOGNESI - UGEL BOLOGNESI	0	0	0	0
28	UNIDAD DE GESTIÓN EDUCATIVA LOCAL SIHUAS - UGEL SIHUAS	0	0	0	0
29	UNIDAD DE GESTIÓN EDUCATIVA LOCAL YUNGAY - UGEL YUNGAY	0	0	0	0
30	DIRECCION REGIONAL DE TRANSPORTE Y COMUNICACIONES DE ANCASH	0	0	0	0
31	HOSPITAL REGIONAL ELEAZAR GUZMAN BARRON	0	0	0	0
32	DIRECCION DE RED DE SALUD CONCHUCOS NORTE	0	0	0	0
33	UNIDAD DE GESTIÓN EDUCATIVA LOCAL HUARMEY - UGEL HUARMEY	0	0	0	0
34	UNIDAD DE GESTIÓN EDUCATIVA LOCAL CARLOS FERM N FITZCARRALD SAN LUIS - UGEL FITZCARRALD	0	0	0	0
35	UNIDAD DE GESTIÓN EDUCATIVA LOCAL OCROS - UGEL OCROS	0	0	0	0
36	UNIDAD DE GESTIÓN EDUCATIVA LOCAL HUARI - UGEL HUARI	0	0	0	0
37	SUB-REGION EL PACIFICO	0	0	0	0
38	UNIDAD DE GESTIÓN EDUCATIVA LOCAL RECUAY - UGEL RECUAY	0	0	0	0

Ver Anexo 5.2 (Adjunto en PDF)

(*) Indicar la cantidad de documentos valorados en custodia hasta la fecha de corte.

(**) Indicar la cantidad de otros documentos distintos a Letras, Pagarés y Facturas negociables registrados en el anexo 5.2.

5.3. Resumen de Fideicomisos

N°	Unidad Ejecutora Presupuestal	Cantidad de Cuentas de Fideicomiso (*)
	TOTAL GENERAL	24
1	GOBIERNO REGIONAL ANCASH	13
2	UNIDAD DE GESTIÓN EDUCATIVA LOCAL HUARAZ - UGEL HUARAZ	0
3	UNIDAD DE GESTIÓN EDUCATIVA LOCAL ANTONIO RAYMONDI	0

N°	Unidad Ejecutora Presupuestal	Cantidad de Cuentas de Fideicomiso (*)
	LLAMELLIN - UGEL ANTONIO RAIMONDI	
4	DIRECCION DE RED DE SALUD HUAYLAS NORTE	0
5	HOSPITAL ""VICTOR RAMOS GUARDIA"" NIVEL II-2- HUARAZ	0
6	HOSPITAL LA CALETA - CHIMBOTE	0
7	DIRECCION DE RED DE SALUD PACIFICO NORTE	0
8	AUTORIDAD PORTUARIA REGIONAL DE ANCASH	0
9	UNIDAD DE GESTIÓN EDUCATIVA LOCAL HUAYLAS - UGEL HUAYLAS	0
10	UNIDAD DE GESTION EDUCATIVA LOCAL MARISCAL LUZURIAGA - UGEL MARISCAL LUZURIAGA	0
11	RED DE SALUD HUAYLAS SUR	0
12	UNIDAD DE GESTIÓN EDUCATIVA LOCAL SANTA - UGEL SANTA	0
13	DIRECCION REGIONAL AGRARIA ANCASH	2
14	UNIDAD DE GESTIÓN EDUCATIVA LOCAL CARHUAZ - ANCASH - UGEL CARHUAZ	0
15	UNIDAD DE GESTIÓN EDUCATIVA LOCAL PALLASCA CABANA - UGEL PALLASCA	0
16	TERMINAL PORTUARIO DE CHIMBOTE	0
17	DIRECCIÓN REGIONAL DE SALUD ANCASH	0
18	UNIDAD DE GESTIÓN EDUCATIVA LOCAL POMABAMBA - UGEL POMABAMBA	0
19	UNIDAD DE GESTIÓN EDUCATIVA LOCAL AIJA - UGEL AIJA	1
20	DIRECCION DE RED DE SALUD CONCHUCOS SUR	0
21	PROYECTO ESPECIAL CHINECAS	0
22	UNIDAD DE GESTIÓN EDUCATIVA LOCAL CORONGO - UGEL CORONGO	0
23	UNIDAD DE GESTIÓN EDUCATIVA LOCAL CASMA - UGEL CASMA	0
24	DIRECCIÓN REGIONAL DE EDUCACIÓN DE ANCASH - HUARAZ	0
25	UNIDAD DE GESTION EDUCATIVA LOCAL ASUNCION CHACAS - UGEL ASUNCION	0
26	RED DE SALUD PACIFICO SUR	0
27	UNIDAD DE GESTIÓN EDUCATIVA LOCAL BOLOGNESI - UGEL BOLOGNESI	0
28	UNIDAD DE GESTIÓN EDUCATIVA LOCAL SIHUAS - UGEL SIHUAS	0
29	UNIDAD DE GESTIÓN EDUCATIVA LOCAL YUNGAY - UGEL YUNGAY	0
30	DIRECCION REGIONAL DE TRANSPORTE Y COMUNICACIONES DE ANCASH	0
31	HOSPITAL REGIONAL ELEAZAR GUZMAN BARRON	0
32	DIRECCION DE RED DE SALUD CONCHUCOS NORTE	0
33	UNIDAD DE GESTIÓN EDUCATIVA LOCAL HUARMEY - UGEL HUARMEY	0
34	UNIDAD DE GESTIÓN EDUCATIVA LOCAL CARLOS FERN N FITZCARRALD SAN LUIS - UGEL FITZCARRALD	0
35	UNIDAD DE GESTIÓN EDUCATIVA LOCAL OCROS - UGEL OCROS	0
36	UNIDAD DE GESTIÓN EDUCATIVA LOCAL HUARI - UGEL HUARI	0
37	SUB-REGION EL PACIFICO	8
38	UNIDAD DE GESTIÓN EDUCATIVA LOCAL RECUAY - UGEL RECUAY	0

Ver Anexo 5.3 (Adjunto en PDF)

(*) Indicar la cantidad de cuentas de fideicomiso que tenga la entidad a la fecha de corte.

5.4. Resumen de Cantidad de Cuentas

N°	Unidad Ejecutora Presupuestal	Cantidad de Cuentas (*)
	TOTAL GENERAL	175
1	GOBIERNO REGIONAL ANCASH	3
2	UNIDAD DE GESTIÓN EDUCATIVA LOCAL HUARAZ - UGEL HUARAZ	4
3	UNIDAD DE GESTIÓN EDUCATIVA LOCAL ANTONIO RAYMONDI LLAMELLIN - UGEL ANTONIO RAIMONDI	7
4	DIRECCION DE RED DE SALUD HUAYLAS NORTE	7
5	HOSPITAL ""VICTOR RAMOS GUARDIA"" NIVEL II-2- HUARAZ	5
6	HOSPITAL LA CALETA - CHIMBOTE	2
7	DIRECCION DE RED DE SALUD PACIFICO NORTE	4
8	AUTORIDAD PORTUARIA REGIONAL DE ANCASH	2
9	UNIDAD DE GESTIÓN EDUCATIVA LOCAL HUAYLAS - UGEL HUAYLAS	0
10	UNIDAD DE GESTION EDUCATIVA LOCAL MARISCAL LUZURIAGA - UGEL MARISCAL LUZURIAGA	2
11	RED DE SALUD HUAYLAS SUR	8
12	UNIDAD DE GESTIÓN EDUCATIVA LOCAL SANTA - UGEL SANTA	3
13	DIRECCION REGIONAL AGRARIA ANCASH	8
14	UNIDAD DE GESTIÓN EDUCATIVA LOCAL CARHUAZ - ANCASH - UGEL CARHUAZ	2
15	UNIDAD DE GESTIÓN EDUCATIVA LOCAL PALLASCA CABANA - UGEL PALLASCA	5
16	TERMINAL PORTUARIO DE CHIMBOTE	5
17	DIRECCIÓN REGIONAL DE SALUD ANCASH	9
18	UNIDAD DE GESTIÓN EDUCATIVA LOCAL POMABAMBA - UGEL POMABAMBA	2
19	UNIDAD DE GESTIÓN EDUCATIVA LOCAL AIJA - UGEL AIJA	6
20	DIRECCION DE RED DE SALUD CONCHUCOS SUR	3
21	PROYECTO ESPECIAL CHINECAS	6
22	UNIDAD DE GESTIÓN EDUCATIVA LOCAL CORONGO - UGEL CORONGO	2
23	UNIDAD DE GESTIÓN EDUCATIVA LOCAL CASMA - UGEL CASMA	1
24	DIRECCIÓN REGIONAL DE EDUCACIÓN DE ANCASH - HUARAZ	2
25	UNIDAD DE GESTION EDUCATIVA LOCAL ASUNCION CHACAS - UGEL ASUNCION	1
26	RED DE SALUD PACIFICO SUR	2
27	UNIDAD DE GESTIÓN EDUCATIVA LOCAL BOLOGNESI - UGEL BOLOGNESI	5
28	UNIDAD DE GESTIÓN EDUCATIVA LOCAL SIHUAS - UGEL SIHUAS	10
29	UNIDAD DE GESTIÓN EDUCATIVA LOCAL YUNGAY - UGEL YUNGAY	2
30	DIRECCION REGIONAL DE TRANSPORTE Y COMUNICACIONES DE ANCASH	4
31	HOSPITAL REGIONAL ELEAZAR GUZMAN BARRON	12
32	DIRECCION DE RED DE SALUD CONCHUCOS NORTE	14
33	UNIDAD DE GESTIÓN EDUCATIVA LOCAL HUARMEY - UGEL HUARMEY	2
34	UNIDAD DE GESTIÓN EDUCATIVA LOCAL CARLOS FERM N FITZCARRALD SAN LUIS - UGEL FITZCARRALD	6
35	UNIDAD DE GESTIÓN EDUCATIVA LOCAL OCROS - UGEL OCROS	2
36	UNIDAD DE GESTIÓN EDUCATIVA LOCAL HUARI - UGEL HUARI	1
37	SUB-REGION EL PACIFICO	12
38	UNIDAD DE GESTIÓN EDUCATIVA LOCAL RECUAY - UGEL RECUAY	4

Ver Anexo 5.4 (Adjunto en PDF)

(*) Indicar la cantidad de cuentas bancarias que tenga la entidad en: Empresas bancarias, entidades financieras estatales, empresas financieras, cajas municipales de ahorros y créditos, cajas de crédito y popular, cajas rurales de ahorro y crédito. Asimismo, debe indicar la Cuenta Única de Tesoro (CUT).

5.5. Resumen de Titulares y Suplentes de las Cuentas

N°	Unidad Ejecutora Presupuestal	Cantidad de Titulares (*)	Cantidad de Suplentes (*)
	TOTAL GENERAL	71	61
1	GOBIERNO REGIONAL ANCASH	2	1
2	UNIDAD DE GESTIÓN EDUCATIVA LOCAL HUARAZ - UGEL HUARAZ	2	2

N°	Unidad Ejecutora Presupuestal	Cantidad de Titulares (*)	Cantidad de Suplentes (*)
3	UNIDAD DE GESTIÓN EDUCATIVA LOCAL ANTONIO RAYMONDI LLAMELLIN - UGEL ANTONIO RAIMONDI	2	1
4	DIRECCION DE RED DE SALUD HUAYLAS NORTE	1	2
5	HOSPITAL ""VICTOR RAMOS GUARDIA"" NIVEL II-2- HUARAZ	2	2
6	HOSPITAL LA CALETA - CHIMBOTE	2	1
7	DIRECCION DE RED DE SALUD PACIFICO NORTE	3	1
8	AUTORIDAD PORTUARIA REGIONAL DE ANCASH	2	1
9	UNIDAD DE GESTIÓN EDUCATIVA LOCAL HUAYLAS - UGEL HUAYLAS	0	0
10	UNIDAD DE GESTION EDUCATIVA LOCAL MARISCAL LUZURIAGA - UGEL MARISCAL LUZURIAGA	2	2
11	RED DE SALUD HUAYLAS SUR	2	2
12	UNIDAD DE GESTIÓN EDUCATIVA LOCAL SANTA - UGEL SANTA	2	2
13	DIRECCION REGIONAL AGRARIA ANCASH	2	2
14	UNIDAD DE GESTIÓN EDUCATIVA LOCAL CARHUAZ - ANCASH - UGEL CARHUAZ	2	2
15	UNIDAD DE GESTIÓN EDUCATIVA LOCAL PALLASCA CABANA - UGEL PALLASCA	2	1
16	TERMINAL PORTUARIO DE CHIMBOTE	2	2
17	DIRECCIÓN REGIONAL DE SALUD ANCASH	2	2
18	UNIDAD DE GESTIÓN EDUCATIVA LOCAL POMABAMBA - UGEL POMABAMBA	2	2
19	UNIDAD DE GESTIÓN EDUCATIVA LOCAL AIJA - UGEL AIJA	1	0
20	DIRECCION DE RED DE SALUD CONCHUCOS SUR	2	2
21	PROYECTO ESPECIAL CHINECAS	2	2
22	UNIDAD DE GESTIÓN EDUCATIVA LOCAL CORONGO - UGEL CORONGO	2	0
23	UNIDAD DE GESTIÓN EDUCATIVA LOCAL CASMA - UGEL CASMA	2	2
24	DIRECCIÓN REGIONAL DE EDUCACIÓN DE ANCASH - HUARAZ	2	2
25	UNIDAD DE GESTION EDUCATIVA LOCAL ASUNCION CHACAS - UGEL ASUNCION	2	2
26	RED DE SALUD PACIFICO SUR	2	2
27	UNIDAD DE GESTIÓN EDUCATIVA LOCAL BOLOGNESI - UGEL BOLOGNESI	2	2
28	UNIDAD DE GESTIÓN EDUCATIVA LOCAL SIHUAS - UGEL SIHUAS	2	2
29	UNIDAD DE GESTIÓN EDUCATIVA LOCAL YUNGAY - UGEL YUNGAY	2	2
30	DIRECCION REGIONAL DE TRANSPORTE Y COMUNICACIONES DE ANCASH	1	1
31	HOSPITAL REGIONAL ELEAZAR GUZMAN BARRON	2	2
32	DIRECCION DE RED DE SALUD CONCHUCOS NORTE	2	2
33	UNIDAD DE GESTIÓN EDUCATIVA LOCAL HUARMEY - UGEL HUARMEY	2	2
34	UNIDAD DE GESTIÓN EDUCATIVA LOCAL CARLOS FERM N FITZCARRALD SAN LUIS - UGEL FITZCARRALD	2	2
35	UNIDAD DE GESTIÓN EDUCATIVA LOCAL OCROS - UGEL OCROS	1	0
36	UNIDAD DE GESTIÓN EDUCATIVA LOCAL HUARI - UGEL HUARI	2	2
37	SUB-REGION EL PACIFICO	2	2
38	UNIDAD DE GESTIÓN EDUCATIVA LOCAL RECUAY - UGEL RECUAY	2	2

Ver Anexo 5.5 (Adjunto en PDF)

(*) Indicar la cantidad de responsables con la condición de titular o suplente de las cuentas bancarias.

6. INFORMACIÓN DEL SISTEMA NACIONAL DE ENDEUDAMIENTO PÚBLICO

6.1. Operación de Endeudamiento - Préstamos

N°	Unidad Ejecutora Presupuestal	Cantidad de Contratos de Préstamos
	TOTAL GENERAL	0
1	GOBIERNO REGIONAL ANCASH	0
2	AUTORIDAD PORTUARIA REGIONAL DE ANCASH	0
3	DIRECCION DE RED DE SALUD CONCHUCOS NORTE	0
4	DIRECCION DE RED DE SALUD CONCHUCOS SUR	0
5	DIRECCION DE RED DE SALUD HUAYLAS NORTE	0
6	DIRECCION DE RED DE SALUD PACIFICO NORTE	0
7	DIRECCION REGIONAL AGRARIA ANCASH	0
8	DIRECCIÓN REGIONAL DE EDUCACIÓN DE ANCASH - HUARAZ	0
9	DIRECCIÓN REGIONAL DE SALUD ANCASH	0
10	DIRECCION REGIONAL DE TRANSPORTE Y COMUNICACIONES DE ANCASH	0
11	HOSPITAL LA CALETA - CHIMBOTE	0
12	HOSPITAL REGIONAL ELEAZAR GUZMAN BARRON	0
13	HOSPITAL ""VICTOR RAMOS GUARDIA"" NIVEL II-2- HUARAZ	0
14	PROYECTO ESPECIAL CHINECAS	0
15	RED DE SALUD HUAYLAS SUR	0
16	SUB-REGION EL PACIFICO	0
17	TERMINAL PORTUARIO DE CHIMBOTE	0
18	UNIDAD DE GESTIÓN EDUCATIVA LOCAL HUARAZ - UGEL HUARAZ	0
19	UNIDAD DE GESTIÓN EDUCATIVA LOCAL AIJA - UGEL AIJA	0
20	UNIDAD DE GESTIÓN EDUCATIVA LOCAL ANTONIO RAYMONDI LLAMELLIN - UGEL ANTONIO RAIMONDI	0
21	UNIDAD DE GESTIÓN EDUCATIVA LOCAL ASUNCION CHACAS - UGEL ASUNCION	0
22	UNIDAD DE GESTIÓN EDUCATIVA LOCAL BOLOGNESI - UGEL BOLOGNESI	0
23	UNIDAD DE GESTIÓN EDUCATIVA LOCAL CARHUAZ - ANCASH - UGEL CARHUAZ	0
24	UNIDAD DE GESTIÓN EDUCATIVA LOCAL CARLOS FERM N FITZCARRALD SAN LUIS - UGEL FITZCARRALD	0
25	UNIDAD DE GESTIÓN EDUCATIVA LOCAL CASMA - UGEL CASMA	0
26	UNIDAD DE GESTIÓN EDUCATIVA LOCAL CORONGO - UGEL CORONGO	0
27	UNIDAD DE GESTIÓN EDUCATIVA LOCAL HUARI - UGEL HUARI	0
28	UNIDAD DE GESTIÓN EDUCATIVA LOCAL HUARMEY - UGEL HUARMEY	0
29	UNIDAD DE GESTIÓN EDUCATIVA LOCAL HUAYLAS - UGEL HUAYLAS	0
30	UNIDAD DE GESTIÓN EDUCATIVA LOCAL OCROS - UGEL OCROS	0
31	UNIDAD DE GESTIÓN EDUCATIVA LOCAL PALLASCA CABANA - UGEL PALLASCA	0
32	UNIDAD DE GESTIÓN EDUCATIVA LOCAL POMABAMBA - UGEL POMABAMBA	0
33	UNIDAD DE GESTIÓN EDUCATIVA LOCAL RECUAY - UGEL RECUAY	0
34	UNIDAD DE GESTIÓN EDUCATIVA LOCAL SANTA - UGEL SANTA	0
35	UNIDAD DE GESTIÓN EDUCATIVA LOCAL SIHUAS - UGEL SIHUAS	0
36	UNIDAD DE GESTIÓN EDUCATIVA LOCAL YUNGAY - UGEL YUNGAY	0

Ver Anexo 6.1 (Según formato adjunto por PDF)

7. INFORMACIÓN DEL SISTEMA NACIONAL DE ABASTECIMIENTO

7.1. Resumen de Procedimientos de Selección (vigentes)

Información por Pliego

N°	Objeto Contractual	Total, Valor Referencial / en soles S/. (Aplica solo a Obras y Consultoría de obras)	Cantidad de Procedimiento de selección (Vigentes)
		A	B
	TOTAL GENERAL	768,500,492.04	272
1	BIEN	17,469,132.57	102
2	CONSULTORIA DE OBRA	35,389,410.54	78
3	OBRA	689,019,773.06	25
4	SERVICIO	26,622,175.87	67

Leyenda

A: Total Valor Referencial / Valor Estimado en soles por Objeto Contractual.
 B: Cantidad de Convocatorias o Procesos de Selección Vigentes a la fecha de corte.

Información por Unidad Ejecutora

N°	Unidad Ejecutora Presupuestal	Objeto Contractual	Total, Valor Referencial / Estimado en soles S/. (Aplica solo a Obras y Consultoría de obras)	Cantidad de Procedimiento de selección (Vigentes)
	A	B	C	D
	TOTAL GENERAL		768,500,492.04	272
1	GOBIERNO REGIONAL ANCASH	SERVICIO	66,393.00	1
2	GOBIERNO REGIONAL ANCASH	CONSULTORIA DE OBRA	5,806,163.45	8
3	GOBIERNO REGIONAL ANCASH	BIEN	624,000.00	1
4	GOBIERNO REGIONAL ANCASH	OBRA	247,129,129.74	3
5	AUTORIDAD PORTUARIA REGIONAL DE ANCASH	BIEN	0.00	0
6	AUTORIDAD PORTUARIA REGIONAL DE ANCASH	CONSULTORIA DE OBRA	0.00	0
7	AUTORIDAD PORTUARIA REGIONAL DE ANCASH	SERVICIO	0.00	0
8	AUTORIDAD PORTUARIA REGIONAL DE ANCASH	OBRA	0.00	0
9	DIRECCION DE RED DE SALUD CONCHUCOS NORTE	SERVICIO	193,803.00	3
10	DIRECCION DE RED DE SALUD CONCHUCOS NORTE	BIEN	413,857.22	2
11	DIRECCION DE RED DE SALUD CONCHUCOS SUR	SERVICIO	199,665.00	1
12	DIRECCION DE RED DE SALUD HUAYLAS NORTE	BIEN	1,478,874.96	10
13	DIRECCION DE RED DE SALUD PACIFICO NORTE	SERVICIO	0.00	0
14	DIRECCION DE RED DE SALUD PACIFICO NORTE	BIEN	0.00	0
15	DIRECCION REGIONAL AGRARIA ANCASH	CONSULTORIA DE OBRA	4,531,487.35	19
16	DIRECCION REGIONAL AGRARIA ANCASH	SERVICIO	3,556,957.21	9
17	DIRECCION REGIONAL AGRARIA ANCASH	OBRA	50,849,256.00	7
18	DIRECCION REGIONAL AGRARIA ANCASH	BIEN	2,139,235.03	6
19	DIRECCIÓN REGIONAL DE EDUCACIÓN DE ANCASH - HUARAZ	SERVICIO	532,600.00	4
20	DIRECCIÓN REGIONAL DE SALUD ANCASH	CONSULTORIA DE OBRA	185,998.00	1
21	DIRECCIÓN REGIONAL DE SALUD ANCASH	BIEN	93,264.00	1
22	DIRECCIÓN REGIONAL DE SALUD ANCASH	SERVICIO	96,446.82	1
23	DIRECCION REGIONAL DE TRANSPORTE Y COMUNICACIONES DE ANCASH	CONSULTORIA DE OBRA	725,241.04	1
24	DIRECCION REGIONAL DE	OBRA	26,261,784.82	2

N°	Unidad Ejecutora Presupuestal	Objeto Contractual	Total, Valor Referencial / Estimado en soles S/. (Aplica solo a Obras y Consultoría de obras)	Cantidad de Procedimiento de selección (Vigentes)
	A	B	C	D
	TRANSPORTE Y COMUNICACIONES DE ANCASH			
25	HOSPITAL LA CALETA - CHIMBOTE	BIEN	0.00	0
26	HOSPITAL LA CALETA - CHIMBOTE	SERVICIO	0.00	0
27	HOSPITAL REGIONAL ELEAZAR GUZMAN BARRON	SERVICIO	1,334,991.86	8
28	HOSPITAL REGIONAL ELEAZAR GUZMAN BARRON	BIEN	9,265,326.82	47
29	HOSPITAL ""VICTOR RAMOS GUARDIA"" NIVEL II-2-HUARAZ	CONSULTORIA DE OBRA	0.00	0
30	HOSPITAL ""VICTOR RAMOS GUARDIA"" NIVEL II-2-HUARAZ	BIEN	0.00	0
31	HOSPITAL ""VICTOR RAMOS GUARDIA"" NIVEL II-2-HUARAZ	SERVICIO	0.00	0
32	HOSPITAL ""VICTOR RAMOS GUARDIA"" NIVEL II-2-HUARAZ	OBRA	0.00	0
33	PROYECTO ESPECIAL CHINECAS	BIEN	271,200.00	1
34	PROYECTO ESPECIAL CHINECAS	SERVICIO	9,730,390.00	3
35	RED DE SALUD HUAYLAS SUR	SERVICIO	3,293,324.56	16
36	RED DE SALUD HUAYLAS SUR	BIEN	2,379,649.16	23
37	SUB-REGION EL PACIFICO	SERVICIO	4,966,869.93	8
38	SUB-REGION EL PACIFICO	CONSULTORIA DE OBRA	24,140,520.70	49
39	SUB-REGION EL PACIFICO	OBRA	364,779,602.50	13
40	TERMINAL PORTUARIO DE CHIMBOTE	SERVICIO	1,518,789.61	4
41	UNIDAD DE GESTIÓN EDUCATIVA LOCAL HUARAZ - UGEL HUARAZ	SERVICIO	190,031.88	1
42	UNIDAD DE GESTIÓN EDUCATIVA LOCAL HUARAZ - UGEL HUARAZ	BIEN	267,930.38	2
43	UNIDAD DE GESTIÓN EDUCATIVA LOCAL AIJA - UGEL AIJA	BIEN	0.00	0
44	UNIDAD DE GESTIÓN EDUCATIVA LOCAL AIJA - UGEL AIJA	SERVICIO	0.00	0
45	UNIDAD DE GESTIÓN EDUCATIVA LOCAL ANTONIO RAYMONDI LLAMELLIN - UGEL ANTONIO RAIMONDI	SERVICIO	0.00	0
46	UNIDAD DE GESTIÓN EDUCATIVA LOCAL ANTONIO RAYMONDI LLAMELLIN - UGEL ANTONIO RAIMONDI	BIEN	0.00	0
47	UNIDAD DE GESTION EDUCATIVA LOCAL	BIEN	0.00	0

N°	Unidad Ejecutora Presupuestal	Objeto Contractual	Total, Valor Referencial / Estimado en soles S/. (Aplica solo a Obras y Consultoría de obras)	Cantidad de Procedimiento de selección (Vigentes)
	A	B	C	D
	ASUNCION CHACAS - UGEL ASUNCION			
48	UNIDAD DE GESTIÓN EDUCATIVA LOCAL BOLOGNESI - UGEL BOLOGNESI	SERVICIO	0.00	0
49	UNIDAD DE GESTIÓN EDUCATIVA LOCAL BOLOGNESI - UGEL BOLOGNESI	CONSULTORIA DE OBRA	0.00	0
50	UNIDAD DE GESTIÓN EDUCATIVA LOCAL BOLOGNESI - UGEL BOLOGNESI	BIEN	0.00	0
51	UNIDAD DE GESTIÓN EDUCATIVA LOCAL BOLOGNESI - UGEL BOLOGNESI	OBRA	0.00	0
52	UNIDAD DE GESTIÓN EDUCATIVA LOCAL CARHUAZ - ANCASH - UGEL CARHUAZ	BIEN	0.00	0
53	UNIDAD DE GESTIÓN EDUCATIVA LOCAL CARLOS FERM N FITZCARRALD SAN LUIS - UGEL FITZCARRALD	SERVICIO	0.00	0
54	UNIDAD DE GESTIÓN EDUCATIVA LOCAL CARLOS FERM N FITZCARRALD SAN LUIS - UGEL FITZCARRALD	CONSULTORIA DE OBRA	0.00	0
55	UNIDAD DE GESTIÓN EDUCATIVA LOCAL CARLOS FERM N FITZCARRALD SAN LUIS - UGEL FITZCARRALD	BIEN	96,295.00	1
56	UNIDAD DE GESTIÓN EDUCATIVA LOCAL CARLOS FERM N FITZCARRALD SAN LUIS - UGEL FITZCARRALD	OBRA	0.00	0
57	UNIDAD DE GESTIÓN EDUCATIVA LOCAL CASMA - UGEL CASMA	SERVICIO	0.00	0
58	UNIDAD DE GESTIÓN EDUCATIVA LOCAL CASMA - UGEL CASMA	BIEN	0.00	0
59	UNIDAD DE GESTIÓN EDUCATIVA LOCAL CORONGO - UGEL CORONGO	CONSULTORIA DE OBRA	0.00	0
60	UNIDAD DE GESTIÓN EDUCATIVA LOCAL CORONGO - UGEL CORONGO	SERVICIO	0.00	0
61	UNIDAD DE GESTIÓN EDUCATIVA LOCAL CORONGO - UGEL CORONGO	BIEN	0.00	0
62	UNIDAD DE GESTIÓN EDUCATIVA LOCAL CORONGO - UGEL CORONGO	OBRA	0.00	0
63	UNIDAD DE GESTIÓN	SERVICIO	305,650.00	4

N°	Unidad Ejecutora Presupuestal	Objeto Contractual	Total, Valor Referencial / Estimado en soles S/. (Aplica solo a Obras y Consultoría de obras)	Cantidad de Procedimiento de selección (Vigentes)
	A	B	C	D
	EDUCATIVA LOCAL HUARI - UGEL HUARI			
64	UNIDAD DE GESTIÓN EDUCATIVA LOCAL HUARI - UGEL HUARI	BIEN	399,500.00	2
65	UNIDAD DE GESTIÓN EDUCATIVA LOCAL HUARMEY - UGEL HUARMEY	CONSULTORIA DE OBRA	0.00	0
66	UNIDAD DE GESTIÓN EDUCATIVA LOCAL HUARMEY - UGEL HUARMEY	BIEN	0.00	0
67	UNIDAD DE GESTIÓN EDUCATIVA LOCAL HUARMEY - UGEL HUARMEY	SERVICIO	0.00	0
68	UNIDAD DE GESTIÓN EDUCATIVA LOCAL HUARMEY - UGEL HUARMEY	OBRA	0.00	0
69	UNIDAD DE GESTIÓN EDUCATIVA LOCAL HUAYLAS - UGEL HUAYLAS	SERVICIO	0.00	0
70	UNIDAD DE GESTION EDUCATIVA LOCAL MARISCAL LUZURIAGA - UGEL MARISCAL LUZURIAGA	OBRA	0.00	0
71	UNIDAD DE GESTION EDUCATIVA LOCAL MARISCAL LUZURIAGA - UGEL MARISCAL LUZURIAGA	CONSULTORIA DE OBRA	0.00	0
72	UNIDAD DE GESTION EDUCATIVA LOCAL MARISCAL LUZURIAGA - UGEL MARISCAL LUZURIAGA	BIEN	0.00	0
73	UNIDAD DE GESTION EDUCATIVA LOCAL MARISCAL LUZURIAGA - UGEL MARISCAL LUZURIAGA	SERVICIO	0.00	0
74	UNIDAD DE GESTIÓN EDUCATIVA LOCAL OCROS - UGEL OCROS	BIEN	40,000.00	6
75	UNIDAD DE GESTIÓN EDUCATIVA LOCAL OCROS - UGEL OCROS	CONSULTORIA DE OBRA	0.00	0
76	UNIDAD DE GESTIÓN EDUCATIVA LOCAL OCROS - UGEL OCROS	OBRA	0.00	0
77	UNIDAD DE GESTIÓN EDUCATIVA LOCAL OCROS - UGEL OCROS	SERVICIO	120,000.00	1
78	UNIDAD DE GESTIÓN EDUCATIVA LOCAL PALLASCA CABANA - UGEL PALLASCA	BIEN	0.00	0
79	UNIDAD DE GESTIÓN EDUCATIVA LOCAL PALLASCA CABANA - UGEL PALLASCA	SERVICIO	0.00	0
80	UNIDAD DE GESTIÓN	SERVICIO	80,000.00	1

N°	Unidad Ejecutora Presupuestal	Objeto Contractual	Total, Valor Referencial / Estimado en soles S/. (Aplica solo a Obras y Consultoría de obras)	Cantidad de Procedimiento de selección (Vigentes)
	A	B	C	D
	EDUCATIVA LOCAL POMABAMBA - UGEL POMABAMBA			
81	UNIDAD DE GESTIÓN EDUCATIVA LOCAL RECUAY - UGEL RECUAY	SERVICIO	0.00	0
82	UNIDAD DE GESTIÓN EDUCATIVA LOCAL RECUAY - UGEL RECUAY	BIEN	0.00	0
83	UNIDAD DE GESTIÓN EDUCATIVA LOCAL SANTA - UGEL SANTA	CONSULTORIA DE OBRA	0.00	0
84	UNIDAD DE GESTIÓN EDUCATIVA LOCAL SANTA - UGEL SANTA	BIEN	0.00	0
85	UNIDAD DE GESTIÓN EDUCATIVA LOCAL SANTA - UGEL SANTA	OBRA	0.00	0
86	UNIDAD DE GESTIÓN EDUCATIVA LOCAL SANTA - UGEL SANTA	SERVICIO	0.00	0
87	UNIDAD DE GESTIÓN EDUCATIVA LOCAL SIHUAS - UGEL SIHUAS	SERVICIO	436,263.00	2
88	UNIDAD DE GESTIÓN EDUCATIVA LOCAL YUNGAY - UGEL YUNGAY	BIEN	0.00	0
89	UNIDAD DE GESTIÓN EDUCATIVA LOCAL YUNGAY - UGEL YUNGAY	SERVICIO	0.00	0

Ver Anexo 7.1 (Adjunto en PDF)

Leyenda:

- A: Nombre de Ejecutora individual
 B: Tipo de objeto (Bien, Consultoría de Obra, Servicio)
 C: Valor Referencial / Valor Estimado en soles S/.
 D: Cantidad de Procedimientos de Selección Vigentes.

7.2. Resumen de Contratos Vigentes y Pendientes de Pago (Por montos superiores a 8 UIT)

Información por Pliego

N°	Objeto Contractual	Número total de contratos vigentes (por montos superiores a 8 UIT)	Monto de Contratos S/.
	TOTAL GENERAL	413	561,229,953.30
1	BIEN	112	18,726,731.97
2	CONSULTORIA DE OBRA	172	24,799,712.86
3	OBRA	40	497,630,214.81
4	SERVICIO	89	20,073,293.66

Información por Unidad ejecutora

N°	Unidad Ejecutora Presupuestal	Objeto Contractual	Número total de contratos vigentes (por montos superiores a 8 UIT)	Monto en soles S/
	TOTAL GENERAL		413	561,229,953.30
1	GOBIERNO REGIONAL ANCASH	OBRA	5	295,001,117.57
2	GOBIERNO REGIONAL ANCASH	BIEN	2	355,220.00
3	GOBIERNO REGIONAL ANCASH	CONSULTORIA DE OBRA	7	11,542,556.59
4	AUTORIDAD PORTUARIA REGIONAL DE ANCASH	OBRA	0	0.00
5	AUTORIDAD PORTUARIA REGIONAL DE ANCASH	BIEN	0	0.00
6	AUTORIDAD PORTUARIA REGIONAL DE ANCASH	SERVICIO	0	0.00
7	AUTORIDAD PORTUARIA REGIONAL DE ANCASH	CONSULTORIA DE OBRA	0	0.00
8	DIRECCION DE RED DE SALUD CONCHUCOS NORTE	BIEN	2	413,857.22
9	DIRECCION DE RED DE SALUD CONCHUCOS NORTE	SERVICIO	3	193,803.00
10	DIRECCION DE RED DE SALUD PACIFICO NORTE	SERVICIO	4	726,209.00
11	DIRECCION REGIONAL AGRARIA ANCASH	SERVICIO	8	2,643,170.59
12	DIRECCION REGIONAL AGRARIA ANCASH	OBRA	22	114,444,577.39
13	DIRECCION REGIONAL AGRARIA ANCASH	BIEN	6	1,688,555.40
14	DIRECCION REGIONAL AGRARIA ANCASH	CONSULTORIA DE OBRA	23	5,110,637.90
15	DIRECCIÓN REGIONAL DE EDUCACIÓN DE ANCASH - HUARAZ	SERVICIO	4	571,657.00
16	DIRECCIÓN REGIONAL DE SALUD ANCASH	BIEN	1	86,852.10
17	DIRECCIÓN REGIONAL DE SALUD ANCASH	SERVICIO	1	91,794.54
18	DIRECCIÓN REGIONAL DE SALUD ANCASH	CONSULTORIA DE OBRA	1	174,832.95
19	DIRECCION REGIONAL DE TRANSPORTE Y COMUNICACIONES DE ANCASH	OBRA	13	88,184,519.85
20	DIRECCION REGIONAL DE TRANSPORTE Y COMUNICACIONES DE ANCASH	CONSULTORIA DE OBRA	1	193,581.36
21	DIRECCION REGIONAL DE TRANSPORTE Y COMUNICACIONES DE ANCASH	SERVICIO	2	148,160.00
22	HOSPITAL LA CALETA - CHIMBOTE	SERVICIO	2	500,500.00
23	HOSPITAL LA CALETA - CHIMBOTE	BIEN	10	979,433.20
24	HOSPITAL REGIONAL ELEAZAR GUZMAN BARRON	BIEN	30	6,144,120.79
25	HOSPITAL REGIONAL ELEAZAR GUZMAN BARRON	SERVICIO	3	708,745.00
26	HOSPITAL ""VICTOR RAMOS GUARDIA"" NIVEL II-2- HUARAZ	BIEN	31	5,879,939.35
27	HOSPITAL ""VICTOR RAMOS GUARDIA"" NIVEL II-2- HUARAZ	SERVICIO	17	3,266,035.24
28	PROYECTO ESPECIAL CHINECAS	SERVICIO	2	5,271,988.80
29	PROYECTO ESPECIAL CHINECAS	BIEN	1	233,500.00
30	RED DE SALUD HUAYLAS SUR	SERVICIO	16	3,293,324.56
31	RED DE SALUD HUAYLAS SUR	BIEN	23	2,379,649.16
32	SUB-REGION EL PACIFICO	CONSULTORIA DE OBRA	140	7,778,104.06
33	SUB-REGION EL PACIFICO	SERVICIO	21	722,710.97

N°	Unidad Ejecutora Presupuestal	Objeto Contractual	Número total de contratos vigentes (por montos superiores a 8 UIT)	Monto en soles S/
34	TERMINAL PORTUARIO DE CHIMBOTE	SERVICIO	4	1,701,406.96
35	UNIDAD DE GESTIÓN EDUCATIVA LOCAL HUARAZ - UGEL HUARAZ	BIEN	2	226,635.00
36	UNIDAD DE GESTIÓN EDUCATIVA LOCAL HUARAZ - UGEL HUARAZ	SERVICIO	1	175,000.00
37	UNIDAD DE GESTIÓN EDUCATIVA LOCAL AIJA - UGEL AIJA	BIEN	0	0.00
38	UNIDAD DE GESTIÓN EDUCATIVA LOCAL AIJA - UGEL AIJA	SERVICIO	0	0.00
39	UNIDAD DE GESTIÓN EDUCATIVA LOCAL ANTONIO RAYMONDI LLAMELLIN - UGEL ANTONIO RAIMONDI	BIEN	0	0.00
40	UNIDAD DE GESTIÓN EDUCATIVA LOCAL ANTONIO RAYMONDI LLAMELLIN - UGEL ANTONIO RAIMONDI	SERVICIO	0	0.00
41	UNIDAD DE GESTION EDUCATIVA LOCAL ASUNCION CHACAS - UGEL ASUNCION	SERVICIO	1	58,788.00
42	UNIDAD DE GESTIÓN EDUCATIVA LOCAL BOLOGNESI - UGEL BOLOGNESI	BIEN	1	129,026.75
43	UNIDAD DE GESTIÓN EDUCATIVA LOCAL BOLOGNESI - UGEL BOLOGNESI	SERVICIO	0	0.00
44	UNIDAD DE GESTIÓN EDUCATIVA LOCAL BOLOGNESI - UGEL BOLOGNESI	CONSULTORIA DE OBRA	0	0.00
45	UNIDAD DE GESTIÓN EDUCATIVA LOCAL BOLOGNESI - UGEL BOLOGNESI	OBRA	0	0.00
46	UNIDAD DE GESTIÓN EDUCATIVA LOCAL CARHUAZ - ANCASH - UGEL CARHUAZ	BIEN	2	113,648.00
47	UNIDAD DE GESTIÓN EDUCATIVA LOCAL CARLOS FERM N FITZCARRALD SAN LUIS - UGEL FITZCARRALD	BIEN	1	96,295.00
48	UNIDAD DE GESTIÓN EDUCATIVA LOCAL CARLOS FERM N FITZCARRALD SAN LUIS - UGEL FITZCARRALD	CONSULTORIA DE OBRA	0	0.00
49	UNIDAD DE GESTIÓN EDUCATIVA LOCAL CARLOS FERM N FITZCARRALD SAN LUIS - UGEL FITZCARRALD	OBRA	0	0.00
50	UNIDAD DE GESTIÓN EDUCATIVA LOCAL CARLOS FERM N FITZCARRALD SAN LUIS - UGEL FITZCARRALD	SERVICIO	0	0.00
51	UNIDAD DE GESTIÓN EDUCATIVA LOCAL CASMA - UGEL CASMA	BIEN	0	0.00
52	UNIDAD DE GESTIÓN EDUCATIVA LOCAL CASMA - UGEL CASMA	SERVICIO	0	0.00
53	UNIDAD DE GESTIÓN EDUCATIVA LOCAL HUARMEY - UGEL HUARMEY	CONSULTORIA DE OBRA	0	0.00
54	UNIDAD DE GESTIÓN EDUCATIVA LOCAL HUARMEY - UGEL HUARMEY	BIEN	0	0.00
55	UNIDAD DE GESTIÓN EDUCATIVA LOCAL HUARMEY - UGEL HUARMEY	SERVICIO	0	0.00
56	UNIDAD DE GESTIÓN EDUCATIVA LOCAL HUARMEY - UGEL HUARMEY	OBRA	0	0.00
57	UNIDAD DE GESTIÓN EDUCATIVA LOCAL HUAYLAS - UGEL HUAYLAS	BIEN	0	0.00
58	UNIDAD DE GESTION EDUCATIVA LOCAL MARISCAL LUZURIAGA - UGEL MARISCAL LUZURIAGA	OBRA	0	0.00
59	UNIDAD DE GESTION EDUCATIVA LOCAL MARISCAL LUZURIAGA - UGEL MARISCAL LUZURIAGA	SERVICIO	0	0.00
60	UNIDAD DE GESTION EDUCATIVA LOCAL MARISCAL LUZURIAGA - UGEL	BIEN	0	0.00

N°	Unidad Ejecutora Presupuestal	Objeto Contractual	Número total de contratos vigentes (por montos superiores a 8 UIT)	Monto en soles S/
	MARISCAL LUZURIAGA			
61	UNIDAD DE GESTION EDUCATIVA LOCAL MARISCAL LUZURIAGA - UGEL MARISCAL LUZURIAGA	CONSULTORIA DE OBRA	0	0.00
62	UNIDAD DE GESTIÓN EDUCATIVA LOCAL SANTA - UGEL SANTA	CONSULTORIA DE OBRA	0	0.00
63	UNIDAD DE GESTIÓN EDUCATIVA LOCAL SANTA - UGEL SANTA	BIEN	0	0.00
64	UNIDAD DE GESTIÓN EDUCATIVA LOCAL SANTA - UGEL SANTA	OBRA	0	0.00
65	UNIDAD DE GESTIÓN EDUCATIVA LOCAL SANTA - UGEL SANTA	SERVICIO	0	0.00

Ver Anexo 7.2 (Adjunto en PDF)

7.3. Resumen de Contratos Vigentes y Pendientes de Pago (Por montos menores o iguales a 8 UIT)

Información por Pliego

N°	Objeto Contractual	Número total de contratos vigentes (por montos menores o iguales a 8 UIT)	Monto de Contratos S/
	TOTAL GENERAL	11,628	57,786,962.46
1	BIEN	3,947	16,833,540.71
2	CONSULTORIA DE OBRA	7	293,437.85
3	OBRA	0	0.00
4	SERVICIO	7,674	40,659,983.90

Información por Unidad ejecutora

N°	Unidad Ejecutora Presupuestal	Objeto Contractual	Número total de contratos vigentes (por montos menores o iguales a 8 UIT)	Monto en soles S/
	TOTAL GENERAL		11,628	57,786,962.46
1	AUTORIDAD PORTUARIA REGIONAL DE ANCASH	SERVICIO	115	482,350.00
2	AUTORIDAD PORTUARIA REGIONAL DE ANCASH	OBRA	0	0.00
3	AUTORIDAD PORTUARIA REGIONAL DE ANCASH	BIEN	0	0.00
4	AUTORIDAD PORTUARIA REGIONAL DE ANCASH	CONSULTORIA DE OBRA	0	0.00
5	DIRECCION DE RED DE SALUD CONCHUCOS SUR	BIEN	0	0.00
6	DIRECCION DE RED DE SALUD HUAYLAS NORTE	SERVICIO	7	161,080.22
7	DIRECCION DE RED DE SALUD HUAYLAS NORTE	BIEN	4	51,440.92
8	HOSPITAL LA CALETA - CHIMBOTE	SERVICIO	2,145	7,619,723.35
9	HOSPITAL LA CALETA - CHIMBOTE	BIEN	865	7,724,422.36
10	HOSPITAL REGIONAL	SERVICIO	151	1,940,462.07

N°	Unidad Ejecutora Presupuestal	Objeto Contractual	Número total de contratos vigentes (por montos menores o iguales a 8 UIT)	Monto en soles S/
	ELEAZAR GUZMAN BARRON			
11	HOSPITAL ""VICTOR RAMOS GUARDIA"" NIVEL II-2- HUARAZ	BIEN	2,377	4,139,306.49
12	HOSPITAL ""VICTOR RAMOS GUARDIA"" NIVEL II-2- HUARAZ	SERVICIO	2,346	9,028,594.10
13	PROYECTO ESPECIAL CHINECAS	SERVICIO	260	8,697,178.00
14	PROYECTO ESPECIAL CHINECAS	BIEN	89	1,250,137.89
15	SUB-REGION EL PACIFICO	BIEN	126	662,610.50
16	SUB-REGION EL PACIFICO	SERVICIO	936	5,946,104.62
17	SUB-REGION EL PACIFICO	CONSULTORIA DE OBRA	7	293,437.85
18	TERMINAL PORTUARIO DE CHIMBOTE	SERVICIO	140	379,878.30
19	UNIDAD DE GESTIÓN EDUCATIVA LOCAL HUARAZ - UGEL HUARAZ	SERVICIO	620	2,208,917.58
20	UNIDAD DE GESTIÓN EDUCATIVA LOCAL HUARAZ - UGEL HUARAZ	BIEN	70	783,062.43
21	UNIDAD DE GESTIÓN EDUCATIVA LOCAL ANTONIO RAYMONDI LLAMELLIN - UGEL ANTONIO RAIMONDI	BIEN	0	0.00
22	UNIDAD DE GESTIÓN EDUCATIVA LOCAL ANTONIO RAYMONDI LLAMELLIN - UGEL ANTONIO RAIMONDI	SERVICIO	0	0.00
23	UNIDAD DE GESTIÓN EDUCATIVA LOCAL BOLOGNESI - UGEL BOLOGNESI	SERVICIO	57	528,226.33
24	UNIDAD DE GESTIÓN EDUCATIVA LOCAL BOLOGNESI - UGEL BOLOGNESI	BIEN	57	557,540.65
25	UNIDAD DE GESTIÓN EDUCATIVA LOCAL BOLOGNESI - UGEL BOLOGNESI	OBRA	0	0.00
26	UNIDAD DE GESTIÓN EDUCATIVA LOCAL BOLOGNESI - UGEL BOLOGNESI	CONSULTORIA DE OBRA	0	0.00
27	UNIDAD DE GESTIÓN EDUCATIVA LOCAL CARLOS FERM N FITZCARRALD SAN LUIS - UGEL FITZCARRALD	BIEN	0	0.00
28	UNIDAD DE GESTIÓN EDUCATIVA LOCAL CARLOS FERM N FITZCARRALD SAN LUIS - UGEL FITZCARRALD	OBRA	0	0.00
29	UNIDAD DE GESTIÓN EDUCATIVA LOCAL CARLOS FERM N FITZCARRALD SAN LUIS - UGEL FITZCARRALD	CONSULTORIA DE OBRA	0	0.00
30	UNIDAD DE GESTIÓN EDUCATIVA LOCAL CARLOS FERM N FITZCARRALD SAN LUIS - UGEL FITZCARRALD	SERVICIO	0	0.00
31	UNIDAD DE GESTIÓN EDUCATIVA LOCAL CASMA - UGEL CASMA	SERVICIO	0	0.00
32	UNIDAD DE GESTIÓN	BIEN	0	0.00

N°	Unidad Ejecutora Presupuestal	Objeto Contractual	Número total de contratos vigentes (por montos menores o iguales a 8 UIT)	Monto en soles S/
	EDUCATIVA LOCAL CASMA - UGEL CASMA			
33	UNIDAD DE GESTIÓN EDUCATIVA LOCAL CORONGO - UGEL CORONGO	BIEN	186	454,209.32
34	UNIDAD DE GESTIÓN EDUCATIVA LOCAL CORONGO - UGEL CORONGO	SERVICIO	45	451,245.17
35	UNIDAD DE GESTIÓN EDUCATIVA LOCAL HUARI - UGEL HUARI	BIEN	40	400,619.39
36	UNIDAD DE GESTIÓN EDUCATIVA LOCAL HUARI - UGEL HUARI	SERVICIO	245	1,178,266.21
37	UNIDAD DE GESTIÓN EDUCATIVA LOCAL HUARMEY - UGEL HUARMEY	CONSULTORIA DE OBRA	0	0.00
38	UNIDAD DE GESTIÓN EDUCATIVA LOCAL HUARMEY - UGEL HUARMEY	SERVICIO	112	41,000.00
39	UNIDAD DE GESTIÓN EDUCATIVA LOCAL HUARMEY - UGEL HUARMEY	OBRA	0	0.00
40	UNIDAD DE GESTIÓN EDUCATIVA LOCAL HUARMEY - UGEL HUARMEY	BIEN	84	42,000.00
41	UNIDAD DE GESTION EDUCATIVA LOCAL MARISCAL LUZURIAGA - UGEL MARISCAL LUZURIAGA	CONSULTORIA DE OBRA	0	0.00
42	UNIDAD DE GESTION EDUCATIVA LOCAL MARISCAL LUZURIAGA - UGEL MARISCAL LUZURIAGA	SERVICIO	0	0.00
43	UNIDAD DE GESTION EDUCATIVA LOCAL MARISCAL LUZURIAGA - UGEL MARISCAL LUZURIAGA	BIEN	0	0.00
44	UNIDAD DE GESTION EDUCATIVA LOCAL MARISCAL LUZURIAGA - UGEL MARISCAL LUZURIAGA	OBRA	0	0.00
45	UNIDAD DE GESTIÓN EDUCATIVA LOCAL OCROS - UGEL OCROS	SERVICIO	1	42,000.00
46	UNIDAD DE GESTIÓN EDUCATIVA LOCAL PALLASCA CABANA - UGEL PALLASCA	SERVICIO	213	605,554.63
47	UNIDAD DE GESTIÓN EDUCATIVA LOCAL POMABAMBA - UGEL POMABAMBA	BIEN	47	693,838.76
48	UNIDAD DE GESTIÓN EDUCATIVA LOCAL POMABAMBA - UGEL POMABAMBA	SERVICIO	262	1,009,116.38
49	UNIDAD DE GESTIÓN EDUCATIVA LOCAL RECUAY - UGEL RECUAY	BIEN	0	0.00
50	UNIDAD DE GESTIÓN EDUCATIVA LOCAL RECUAY - UGEL RECUAY	SERVICIO	0	0.00
51	UNIDAD DE GESTIÓN EDUCATIVA LOCAL SANTA - UGEL SANTA	CONSULTORIA DE OBRA	0	0.00

N°	Unidad Ejecutora Presupuestal	Objeto Contractual	Número total de contratos vigentes (por montos menores o iguales a 8 UIT)	Monto en soles S/
52	UNIDAD DE GESTIÓN EDUCATIVA LOCAL SANTA - UGEL SANTA	SERVICIO	0	0.00
53	UNIDAD DE GESTIÓN EDUCATIVA LOCAL SANTA - UGEL SANTA	OBRA	0	0.00
54	UNIDAD DE GESTIÓN EDUCATIVA LOCAL SANTA - UGEL SANTA	BIEN	0	0.00
55	UNIDAD DE GESTIÓN EDUCATIVA LOCAL SIHUAS - UGEL SIHUAS	SERVICIO	19	340,286.94
56	UNIDAD DE GESTIÓN EDUCATIVA LOCAL SIHUAS - UGEL SIHUAS	BIEN	2	74,352.00
57	UNIDAD DE GESTIÓN EDUCATIVA LOCAL YUNGAY - UGEL YUNGAY	SERVICIO	0	0.00
58	UNIDAD DE GESTIÓN EDUCATIVA LOCAL YUNGAY - UGEL YUNGAY	BIEN	0	0.00

Ver Anexo 7.2 (Adjunto en PDF)

7.4. Resumen de Bienes Inmuebles

N°	Unidad Ejecutora Presupuestal	Cantidad Inmuebles Propios	Cantidad Inmuebles Alquilados	Cantidad Inmuebles con Administración Gratuita (Afectación en Uso)	Cantidad Inmuebles con Asignación de Uso Temporal (Incautado)	Cantidad Inmuebles bajo otros derechos	Total de Inmuebles
	TOTAL GENERAL	487	12	35	1	49	584
1	GOBIERNO REGIONAL ANCASH	13	0	0	0	0	13
2	AUTORIDAD PORTUARIA REGIONAL DE ANCASH	0	1	0	0	0	1
3	DIRECCION DE RED DE SALUD CONCHUCOS NORTE	58	0	0	0	0	58
4	DIRECCION DE RED DE SALUD CONCHUCOS SUR	0	0	22	0	44	66
5	DIRECCION DE RED DE SALUD HUAYLAS NORTE	0	0	0	0	0	0
6	DIRECCION REGIONAL AGRARIA ANCASH	3	0	13	0	5	21
7	DIRECCIÓN REGIONAL DE EDUCACIÓN DE ANCASH - HUARAZ	32	0	0	0	0	32
8	DIRECCIÓN REGIONAL DE SALUD ANCASH	1	0	0	0	0	1
9	DIRECCION REGIONAL DE TRANSPORTE Y COMUNICACIONES	8	0	0	0	0	8

N°	Unidad Ejecutora Presupuestal	Cantidad Inmuebles Propios	Cantidad Inmuebles Alquilados	Cantidad Inmuebles con Administración Gratuita (Afectación en Uso)	Cantidad Inmuebles con Asignación de Uso Temporal (Incautado)	Cantidad Inmuebles bajo otros derechos	Total de Inmuebles
	DE ANCASH						
10	HOSPITAL LA CALETA - CHIMBOTE	3	0	0	0	0	3
11	HOSPITAL REGIONAL ELEAZAR GUZMAN BARRON	2	0	0	0	0	2
12	RED DE SALUD HUAYLAS SUR	26	4	0	0	0	30
13	SUB-REGION EL PACIFICO	6	0	0	0	0	6
14	TERMINAL PORTUARIO DE CHIMBOTE	1	0	0	0	0	1
15	UNIDAD DE GESTIÓN EDUCATIVA LOCAL ANTONIO RAYMONDI LLAMELLIN - UGEL ANTONIO RAIMONDI	132	0	0	0	0	132
16	UNIDAD DE GESTIÓN EDUCATIVA LOCAL ASUNCION CHACAS - UGEL ASUNCION	0	0	0	0	0	0
17	UNIDAD DE GESTIÓN EDUCATIVA LOCAL CARHUAZ - ANCASH - UGEL CARHUAZ	0	2	0	0	0	2
18	UNIDAD DE GESTIÓN EDUCATIVA LOCAL CARLOS FERNAN FITZCARRALD SAN LUIS - UGEL FITZCARRALD	0	0	0	0	0	0
19	UNIDAD DE GESTIÓN EDUCATIVA LOCAL CASMA - UGEL CASMA	1	0	0	0	0	1
20	UNIDAD DE GESTIÓN EDUCATIVA LOCAL CORONGO - UGEL CORONGO	1	0	0	0	0	1
21	UNIDAD DE GESTIÓN EDUCATIVA LOCAL HUARI - UGEL HUARI	9	0	0	0	0	9
22	UNIDAD DE GESTIÓN EDUCATIVA LOCAL HUARMEY - UGEL HUARMEY	1	0	0	0	0	1
23	UNIDAD DE	69	0	0	0	0	69

N°	Unidad Ejecutora Presupuestal	Cantidad Inmuebles Propios	Cantidad Inmuebles Alquilados	Cantidad Inmuebles con Administración Gratuita (Afectación en Uso)	Cantidad Inmuebles con Asignación de Uso Temporal (Incautado)	Cantidad Inmuebles bajo otros derechos	Total de Inmuebles
	GESTIÓN EDUCATIVA LOCAL HUAYLAS - UGEL HUAYLAS						
24	UNIDAD DE GESTIÓN EDUCATIVA LOCAL MARISCAL LUZURIAGA - UGEL MARISCAL LUZURIAGA	0	0	0	0	0	0
25	UNIDAD DE GESTIÓN EDUCATIVA LOCAL OCROS - UGEL OCROS	0	0	0	0	0	0
26	UNIDAD DE GESTIÓN EDUCATIVA LOCAL POMABAMBA - UGEL POMABAMBA	1	3	0	0	0	4
27	UNIDAD DE GESTIÓN EDUCATIVA LOCAL RECUAY - UGEL RECUAY	1	2	0	0	0	3
28	UNIDAD DE GESTIÓN EDUCATIVA LOCAL SANTA - UGEL SANTA	20	0	0	1	0	21
29	UNIDAD DE GESTIÓN EDUCATIVA LOCAL SIHUAS - UGEL SIHUAS	53	0	0	0	0	53
30	UNIDAD DE GESTIÓN EDUCATIVA LOCAL YUNGAY - UGEL YUNGAY	46	0	0	0	0	46

Ver Anexo 7.3. (Adjunto en PDF)

7.5. Resumen de Predios

N°	Unidad Ejecutora Presupuestal	Cantidad Predios Propios	Cantidad Predios alquilados	Cantidad Predios con Administración Gratuita (Afectación en Uso)	Cantidad Predios con Asignación de Uso Temporal (Incautado)	Cantidad Predios bajo otros derechos	Total Predios
	TOTAL GENERAL	403	0	0	0	57	460
1	GOBIERNO REGIONAL ANCASH	2	0	0	0	0	2
2	AUTORIDAD PORTUARIA REGIONAL DE ANCASH	0	0	0	0	0	0
3	DIRECCION DE RED DE SALUD	23	0	0	0	56	79

N°	Unidad Ejecutora Presupuestal	Cantidad Predios Propios	Cantidad Predios alquilados	Cantidad Predios con Administración Gratuita (Afectación en Uso)	Cantidad Predios con Asignación de Uso Temporal (Incautado)	Cantidad Predios bajo otros derechos	Total Predios
	HUAYLAS NORTE						
4	DIRECCION DE RED DE SALUD PACIFICO NORTE	65	0	0	0	0	65
5	DIRECCIÓN REGIONAL DE SALUD ANCASH	1	0	0	0	0	1
6	HOSPITAL ""VICTOR RAMOS GUARDIA"" NIVEL II-2- HUARAZ	1	0	0	0	0	1
7	PROYECTO ESPECIAL CHINECAS	1	0	0	0	0	1
8	UNIDAD DE GESTIÓN EDUCATIVA LOCAL HUARAZ - UGEL HUARAZ	101	0	0	0	1	102
9	UNIDAD DE GESTIÓN EDUCATIVA LOCAL AIJA - UGEL AIJA	4	0	0	0	0	4
10	UNIDAD DE GESTIÓN EDUCATIVA LOCAL ANTONIO RAYMONDI LLAMELLIN - UGEL ANTONIO RAIMONDI	3	0	0	0	0	3
11	UNIDAD DE GESTIÓN EDUCATIVA LOCAL BOLOGNESI - UGEL BOLOGNESI	162	0	0	0	0	162
12	UNIDAD DE GESTIÓN EDUCATIVA LOCAL CARLOS FERM N FITZCARRALD SAN LUIS - UGEL FITZCARRALD	0	0	0	0	0	0
13	UNIDAD DE GESTIÓN EDUCATIVA LOCAL CASMA - UGEL CASMA	0	0	0	0	0	0
14	UNIDAD DE GESTIÓN EDUCATIVA LOCAL CORONGO - UGEL CORONGO	1	0	0	0	0	1
15	UNIDAD DE GESTION EDUCATIVA LOCAL MARISCAL LUZURIAGA - UGEL MARISCAL LUZURIAGA	38	0	0	0	0	38
16	UNIDAD DE GESTIÓN	0	0	0	0	0	0

N°	Unidad Ejecutora Presupuestal	Cantidad Predios Propios	Cantidad Predios alquilados	Cantidad Predios con Administración Gratuita (Afectación en Uso)	Cantidad Predios con Asignación de Uso Temporal (Incautado)	Cantidad Predios bajo otros derechos	Total Predios
	EDUCATIVA LOCAL OCROS - UGEL OCROS						
17	UNIDAD DE GESTIÓN EDUCATIVA LOCAL PALLASCA CABANA - UGEL PALLASCA	1	0	0	0	0	1

Ver Anexo 7.3. (Adjunto en PDF)

7.6. Resumen de Bienes Muebles Por Grupo y Clase (excepto vehículos y maquinarias)

N°	Unidad Ejecutora Presupuestal	Grupo	Clase	Cantidad Total por Grupo/Clase	Cantidad Total por Grupo/Clase adquiridos por la gestión
	A	B	C	D	E
	TOTAL GENERAL			1,562,530.57	55,734.00
1	GOBIERNO REGIONAL ANCASH	TELECOMUNICACIONES	EQUIPO DE TELECOMUNICACIONES	35.00	35.00
2	GOBIERNO REGIONAL ANCASH	OFICINA	MOBILIARIO DE OFICINA	184.00	184.00
3	GOBIERNO REGIONAL ANCASH	OFICINA	EQUIPO DE OFICINA	17.00	17.00
4	GOBIERNO REGIONAL ANCASH	OFICINA	CÓMPUTO	183.00	183.00
5	GOBIERNO REGIONAL ANCASH	INSTRUMENTO DE MEDICIÓN	EQUIPO INSTRUMENTOS DE MEDICIÓN	6.00	6.00
6	GOBIERNO REGIONAL ANCASH	INSTRUMENTO DE MEDICIÓN	EQUIPO INSTRUMENTOS DE MEDICIÓN	9.00	9.00
7	GOBIERNO REGIONAL ANCASH	HOSPITALIZACIÓN	EQUIPO DE HOSPITALIZACIÓN	2.00	2.00
8	GOBIERNO REGIONAL ANCASH	ELECTRICIDAD Y ELECTRÓNICA	EQUIPO DE ELECTRICIDAD Y ELECTRÓNICA	34.00	34.00
9	GOBIERNO REGIONAL ANCASH	COCINA Y COMEDOR	EQUIPO DE COCINA Y COMEDOR	10.00	10.00
10	GOBIERNO REGIONAL ANCASH	ASEO Y LIMPIEZA	EQUIPO DE ASEO Y LIMPIEZAS	1.00	1.00
11	GOBIERNO REGIONAL ANCASH	AIRE ACONDICIONADO Y REFRIGERACIÓN	EQUIPO DE AIRE ACONDICIONADO Y REFRIGERACIÓN	5.00	5.00
12	UNIDAD DE GESTIÓN EDUCATIVA LOCAL HUARAZ - UGEL HUARAZ	OFICINA	CÓMPUTO	6,832.00	0.00
13	UNIDAD DE GESTIÓN EDUCATIVA LOCAL HUARAZ - UGEL HUARAZ	OFICINA	EQUIPO DE OFICINA	876.00	0.00

N°	Unidad Ejecutora Presupuestal	Grupo	Clase	Cantidad Total por Grupo/Clase	Cantidad Total por Grupo/Clase adquiridos por la gestión
	A	B	C	D	E
14	UNIDAD DE GESTIÓN EDUCATIVA LOCAL HUARAZ - UGEL HUARAZ	OFICINA EQUIPO Y MAQUINARIAS : REPUESTOS, ACCESORIOS Y SUMINISTROS	RPTOS, ACCESORIOS Y SUMINISTROS PARA EQ, MAQ. Y MOB. DE OFICINA	1,364.00	0.00
15	UNIDAD DE GESTIÓN EDUCATIVA LOCAL HUARAZ - UGEL HUARAZ	MAQUINARIA, VEHÍCULOS Y OTROS	EQUIPO OTRAS ESPECIALIDADES	2.00	0.00
16	UNIDAD DE GESTIÓN EDUCATIVA LOCAL HUARAZ - UGEL HUARAZ	OFICINA EQUIPO Y MAQUINARIAS : REPUESTOS, ACCESORIOS Y SUMINISTROS	REPUESTOS Y ACCESORIOS PARA COPIADORAS Y AFINES	269.00	0.00
17	UNIDAD DE GESTIÓN EDUCATIVA LOCAL HUARAZ - UGEL HUARAZ	COCINA, COMEDOR, CAFETERÍA : REPUESTOS Y ACCESORIOS	COCINA Y CAFETERÍA : REPUESTOS Y ACCESORIOS	68.00	0.00
18	UNIDAD DE GESTIÓN EDUCATIVA LOCAL ANTONIO RAYMONDI LLAMELLIN - UGEL ANTONIO RAIMONDI	TELECOMUNICACIONES	EQUIPO DE TELECOMUNICACIONES	472.00	0.00
19	UNIDAD DE GESTIÓN EDUCATIVA LOCAL ANTONIO RAYMONDI LLAMELLIN - UGEL ANTONIO RAIMONDI	ELECTRICIDAD Y ELECTRÓNICA	EQUIPO DE ELECTRICIDAD Y ELECTRÓNICA	687.00	0.00
20	UNIDAD DE GESTIÓN EDUCATIVA LOCAL ANTONIO RAYMONDI LLAMELLIN - UGEL ANTONIO RAIMONDI	COCINA Y COMEDOR	EQUIPO DE COCINA Y COMEDOR	34.00	0.00
21	UNIDAD DE GESTIÓN EDUCATIVA LOCAL HUARAZ - UGEL HUARAZ	OFICINA	EQUIPO DE OFICINA	275.00	0.00
22	UNIDAD DE GESTIÓN EDUCATIVA LOCAL ANTONIO RAYMONDI LLAMELLIN - UGEL ANTONIO RAIMONDI	AIRE ACONDICIONADO Y REFRIGERACIÓN	EQUIPO DE AIRE ACONDICIONADO Y REFRIGERACIÓN	6.00	0.00
23	UNIDAD DE GESTIÓN EDUCATIVA LOCAL ANTONIO RAYMONDI LLAMELLIN - UGEL ANTONIO RAIMONDI	OFICINA	MOBILIARIO DE OFICINA	20,594.00	0.00
24	UNIDAD DE GESTIÓN EDUCATIVA LOCAL ANTONIO RAYMONDI LLAMELLIN - UGEL ANTONIO RAIMONDI	CULTURA Y ARTE	MOBILIARIO DE CULTURA Y ARTE	10.00	0.00
25	UNIDAD DE GESTIÓN EDUCATIVA LOCAL ANTONIO RAYMONDI LLAMELLIN - UGEL ANTONIO RAIMONDI	HOSPITALIZACIÓN	EQUIPO DE HOSPITALIZACIÓN	42.00	0.00
26	UNIDAD DE GESTIÓN EDUCATIVA LOCAL ANTONIO RAYMONDI LLAMELLIN - UGEL ANTONIO RAIMONDI	HOSPITALIZACIÓN	MOBILIARIO DE HOSPITALIZACIÓN	4.00	0.00
27	UNIDAD DE GESTIÓN EDUCATIVA LOCAL HUARAZ -	ELECTRICIDAD Y	EQUIPO DE ELECTRICIDAD	4.00	0.00

N°	Unidad Ejecutora Presupuestal	Grupo	Clase	Cantidad Total por Grupo/Clase	Cantidad Total por Grupo/Clase adquiridos por la gestión
	A	B	C	D	E
	UGEL HUARAZ	ELECTRÓNICA	AD Y ELECTRÓNICA		
28	UNIDAD DE GESTIÓN EDUCATIVA LOCAL ANTONIO RAYMONDI LLAMELLIN - UGEL ANTONIO RAIMONDI	ELECTRICIDAD Y ELECTRÓNICA	EQUIPO DE ELECTRICIDAD Y ELECTRÓNICA	687.00	0.00
29	UNIDAD DE GESTIÓN EDUCATIVA LOCAL ANTONIO RAYMONDI LLAMELLIN - UGEL ANTONIO RAIMONDI	OFICINA	CÓMPUTO	5,119.00	0.00
30	UNIDAD DE GESTIÓN EDUCATIVA LOCAL ANTONIO RAYMONDI LLAMELLIN - UGEL ANTONIO RAIMONDI	INSTRUMENTOS DE MEDICIÓN	EQUIPO INSTRUMENTOS DE MEDICIÓN	27.00	0.00
31	UNIDAD DE GESTIÓN EDUCATIVA LOCAL HUARAZ - UGEL HUARAZ	ELECTRÓNICA : MATERIALES	ELECTRÓNICA: OTROS MATERIALES	30.00	0.00
32	UNIDAD DE GESTIÓN EDUCATIVA LOCAL ANTONIO RAYMONDI LLAMELLIN - UGEL ANTONIO RAIMONDI	OFICINA	EQUIPO DE OFICINA	130.00	0.00
33	UNIDAD DE GESTIÓN EDUCATIVA LOCAL ANTONIO RAYMONDI LLAMELLIN - UGEL ANTONIO RAIMONDI	RECREACIÓN Y DEPORTE	EQUIPO DE RECREACIÓN Y DEPORTE	326.00	0.00
34	UNIDAD DE GESTIÓN EDUCATIVA LOCAL ANTONIO RAYMONDI LLAMELLIN - UGEL ANTONIO RAIMONDI	RECREACIÓN Y DEPORTE	MOBILIARIO DE RECREACIÓN Y DEPORTE	39.00	0.00
35	UNIDAD DE GESTIÓN EDUCATIVA LOCAL HUARAZ - UGEL HUARAZ	MÚSICA: ACCESORIOS Y REPUESTOS	MÚSICA : ACCESORIOS	322.00	0.00
36	UNIDAD DE GESTIÓN EDUCATIVA LOCAL ANTONIO RAYMONDI LLAMELLIN - UGEL ANTONIO RAIMONDI	HERRAMIENTAS MANUALES, MECÁNICAS, NEUMÁTICAS, HIDRÁULICAS : INCLUYE ACCESORIOS	CORTADORES Y AFINES	33.00	0.00
37	UNIDAD DE GESTIÓN EDUCATIVA LOCAL HUARAZ - UGEL HUARAZ	OFICINA	CÓMPUTO	4,606.00	0.00
38	DIRECCION DE RED DE SALUD HUAYLAS NORTE	OFICINA	MOBILIARIO DE OFICINA	2,822.00	0.00
39	DIRECCION DE RED DE SALUD HUAYLAS NORTE	HOSPITALIZACIÓN	MOBILIARIO DE HOSPITALIZACIÓN	5,063.00	144.00
40	DIRECCION DE RED DE SALUD HUAYLAS NORTE	AGRÍCOLA Y PESQUERO	MOBILIARIO AGRÍCOLA Y PESQUERO	1.00	0.00
41	DIRECCION DE RED DE SALUD HUAYLAS NORTE	RECREACIÓN Y DEPORTE	EQUIPO DE RECREACIÓN Y DEPORTE	4.00	0.00
42	DIRECCION DE RED DE SALUD HUAYLAS NORTE	OFICINA	CÓMPUTO	2,452.00	94.00
43	DIRECCION DE RED DE SALUD HUAYLAS NORTE	CULTURA Y ARTE	MOBILIARIO DE CULTURA Y ARTE	62.00	0.00
44	DIRECCION DE RED DE SALUD	BIENES DE	BIENES	7.00	0.00

N°	Unidad Ejecutora Presupuestal	Grupo	Clase	Cantidad Total por Grupo/Clase	Cantidad Total por Grupo/Clase adquiridos por la gestión
	A	B	C	D	E
	HUAYLAS NORTE	ACTIVO FIJO NO CATALOGADOS POR SBN	MUEBLES NO ADMINISTRADOS POR SBN		
45	DIRECCION DE RED DE SALUD HUAYLAS NORTE	SEGURIDAD INDUSTRIAL	EQUIPO DE SEGURIDAD INDUSTRIAL	104.00	5.00
46	DIRECCION DE RED DE SALUD HUAYLAS NORTE	BIENES DE ACTIVO FIJO NO CATALOGADOS POR SBN	BIENES CULTURALES	4.00	0.00
47	DIRECCION DE RED DE SALUD HUAYLAS NORTE	RECREACIÓN Y DEPORTE	MOBILIARIO DE RECREACIÓN Y DEPORTE	17.00	0.00
48	DIRECCION DE RED DE SALUD HUAYLAS NORTE	COCINA Y COMEDOR	MOBILIARIO DE COCINA Y COMEDOR	11.00	0.00
49	DIRECCION DE RED DE SALUD HUAYLAS NORTE	ELECTRICIDAD Y ELECTRÓNICA	EQUIPO DE ELECTRICIDAD Y ELECTRÓNICA	529.00	25.00
50	DIRECCION DE RED DE SALUD HUAYLAS NORTE	OFICINA	EQUIPO DE OFICINA	345.00	6.00
51	DIRECCION REGIONAL AGRARIA ANCASH	AGRÍCOLA Y PESQUERO	MOBILIARIO AGRÍCOLA Y PESQUERO	10.00	0.00
52	DIRECCION REGIONAL AGRARIA ANCASH	TELECOMUNICACIONES	EQUIPO DE TELECOMUNICACIONES	46.00	8.00
53	DIRECCION REGIONAL AGRARIA ANCASH	SEGURIDAD INDUSTRIAL	EQUIPO DE SEGURIDAD INDUSTRIAL	2.00	0.00
54	DIRECCION REGIONAL AGRARIA ANCASH	OFICINA	CÓMPUTO	197.00	17.00
55	DIRECCION REGIONAL AGRARIA ANCASH	OFICINA	MOBILIARIO DE OFICINA	740.00	11.00
56	DIRECCION REGIONAL AGRARIA ANCASH	OFICINA	EQUIPO DE OFICINA	25.00	3.00
57	DIRECCION REGIONAL AGRARIA ANCASH	MAQUINARIA, VEHÍCULOS Y OTROS	EQUIPO OTRAS ESPECIALIDADES	10.00	0.00
58	DIRECCION REGIONAL AGRARIA ANCASH	INSTRUMENTO DE MEDICIÓN	EQUIPO INSTRUMENTOS DE MEDICIÓN	6.00	2.00
59	DIRECCION REGIONAL AGRARIA ANCASH	ELECTRICIDAD Y ELECTRÓNICA	EQUIPO DE ELECTRICIDAD Y ELECTRÓNICA	17.00	8.00
60	UNIDAD DE GESTIÓN EDUCATIVA LOCAL CORONGO - UGEL CORONGO	OFICINA	MOBILIARIO DE OFICINA	31,620.00	1.00
61	UNIDAD DE GESTIÓN EDUCATIVA LOCAL CORONGO - UGEL CORONGO	COMBUSTIBLES, CARBURANTES, LUBRICANTES Y AFINES	COMBUSTIBLES Y CARBURANTES	13,006.77	3.00
62	UNIDAD DE GESTIÓN	ASEO,	ASEO Y	19,829.80	2.00

N°	Unidad Ejecutora Presupuestal	Grupo	Clase	Cantidad Total por Grupo/Clase	Cantidad Total por Grupo/Clase adquiridos por la gestión
	A	B	C	D	E
	EDUCATIVA LOCAL CORONGO - UGEL CORONGO	LIMPIEZA Y TOCADOR : REPUESTOS, ACCESORIOS, TILES Y MATERIALES	LIMPIEZA: REPUESTOS Y ACCESORIOS		
63	UNIDAD DE GESTIÓN EDUCATIVA LOCAL CORONGO - UGEL CORONGO	ENSEÑANZA : RPTOS. ACCESORIOS, MATERIALES DIDÁCTICOS Y TILES	ENSEÑANZA: MATERIAL DIDÁCTICO Y ÚTILES	996,790.22	4.00
64	UNIDAD DE GESTIÓN EDUCATIVA LOCAL CORONGO - UGEL CORONGO	PAPELERÍA EN GENERAL Y TILES, MATERIALES DE OFICINA	IMPLEMENTOS PARA ESCRITORIO EN GENERAL	235,636.78	17.00
65	UNIDAD DE GESTIÓN EDUCATIVA LOCAL CORONGO - UGEL CORONGO	OFICINA	CÓMPUTO	10,000.00	1.00
66	UNIDAD DE GESTIÓN EDUCATIVA LOCAL CORONGO - UGEL CORONGO	VESTUARIO, ZAPATERÍA Y ACCESORIOS, TALABARTERÍA Y MATERIALES TEXTILES	VESTUARIOS	19,994.00	1.00
67	UNIDAD DE GESTIÓN EDUCATIVA LOCAL CORONGO - UGEL CORONGO	TRANSPORTE TERRESTRE: REPUESTOS Y ACCESORIOS	VEHÍCULOS PARA TRANSPORTE PESADO: REPUESTOS, ACCESORIOS Y MATERIALES	26,800.00	2.00
68	DIRECCION REGIONAL AGRARIA ANCASH	ASEO Y LIMPIEZA	EQUIPO DE ASEO Y LIMPIEZAS	1.00	0.00
69	DIRECCION REGIONAL AGRARIA ANCASH	AIRE ACONDICIONADO Y REFRIGERACIÓN	EQUIPO DE AIRE ACONDICIONADO Y REFRIGERACIÓN	1.00	0.00
70	UNIDAD DE GESTIÓN EDUCATIVA LOCAL HUAYLAS - UGEL HUAYLAS	PROCES. AUTOM. DE DATOS : RPTOS, ACCESORIOS Y MATERIALES	PROCESAMIENTO AUTOMÁTICO DE DATOS: MATERIALES	1.00	1.00
71	UNIDAD DE GESTIÓN EDUCATIVA LOCAL HUAYLAS - UGEL HUAYLAS	TELECOMUNICACIONES	EQUIPO DE TELECOMUNICACIONES	1.00	1.00
72	UNIDAD DE GESTIÓN EDUCATIVA LOCAL HUAYLAS - UGEL HUAYLAS	OFICINA	MOBILIARIO DE OFICINA	40.00	40.00
73	UNIDAD DE GESTIÓN EDUCATIVA LOCAL HUAYLAS - UGEL HUAYLAS	OFICINA	CÓMPUTO	16.00	16.00
74	DIRECCION DE RED DE SALUD PACIFICO NORTE	COMUNICACIONES Y TELECOMUNICACIONES: REPUESTOS Y ACCESORIOS	TELEFONÍA Y TELEGRAFÍA: REPUESTOS Y ACCESORIOS	20.00	20.00

N°	Unidad Ejecutora Presupuestal	Grupo	Clase	Cantidad Total por Grupo/Clase	Cantidad Total por Grupo/Clase adquiridos por la gestión
	A	B	C	D	E
75	DIRECCION DE RED DE SALUD PACIFICO NORTE	INSTRUMENTO DE MEDICIÓN	EQUIPO INSTRUMENTOS DE MEDICIÓN	100.00	100.00
76	DIRECCION DE RED DE SALUD PACIFICO NORTE	ELECTRÓNICA : MATERIALES	ELECTRÓNICA: OTROS MATERIALES	11.00	11.00
77	DIRECCION DE RED DE SALUD PACIFICO NORTE	AIRE ACONDICIONADO Y REFRIGERACIÓN : REPUESTOS Y ACCESORIOS	EQUIPOS DE REFRIGERACIÓN Y AIRE ACONDIC : REPUESTOS Y ACCESORIOS	6.00	6.00
78	DIRECCION DE RED DE SALUD PACIFICO NORTE	OFICINA EQUIPO Y MAQUINARIAS : REPUESTOS, ACCESORIOS Y SUMINISTROS	RPTOS, ACCESORIOS Y SUMINISTROS PARA EQ, MAQ. Y MOB. DE OFICINA	557.00	557.00
79	DIRECCION DE RED DE SALUD PACIFICO NORTE	HOSPITALIZACIÓN	EQUIPO DE HOSPITALIZACIÓN	120.00	120.00
80	AUTORIDAD PORTUARIA REGIONAL DE ANCASH	ABRASIVOS	DISCOS DE DESBASTE O RECTIFICADORES	0.00	0.00
81	HOSPITAL LA CALETA - CHIMBOTE	HOSPITALIZACIÓN	EQUIPO DE HOSPITALIZACIÓN	2.00	0.00
82	AUTORIDAD PORTUARIA REGIONAL DE ANCASH	ELECTRICIDAD Y ELECTRÓNICA	EQUIPO DE ELECTRICIDAD Y ELECTRÓNICA	0.00	0.00
83	AUTORIDAD PORTUARIA REGIONAL DE ANCASH	ABRASIVOS	AMOLADERAS O PIEDRAS ESMERIL	0.00	0.00
84	AUTORIDAD PORTUARIA REGIONAL DE ANCASH	ABRASIVOS	AMOLADERAS O PIEDRAS ESMERIL	0.00	0.00
85	AUTORIDAD PORTUARIA REGIONAL DE ANCASH	ABRASIVOS	AMOLADERAS O PIEDRAS ESMERIL	0.00	0.00
86	UNIDAD DE GESTION EDUCATIVA LOCAL MARISCAL LUZURIAGA - UGEL MARISCAL LUZURIAGA	COCINA, COMEDOR, CAFETERÍA : REPUESTOS Y ACCESORIOS	UTENSILIOS DE COCINA Y AFINES	38.00	32.00
87	UNIDAD DE GESTION EDUCATIVA LOCAL MARISCAL LUZURIAGA - UGEL MARISCAL LUZURIAGA	DEPORTES Y RECREACIÓN : IMPLEMENTOS	ÚTILES E IMPLEMENTOS PARA DEPORTE	134.00	0.00
88	UNIDAD DE GESTION EDUCATIVA LOCAL MARISCAL LUZURIAGA - UGEL MARISCAL LUZURIAGA	ELECTRICIDAD DE ILUMINACIÓN: MATERIALES Y ACCESORIOS	ELECTRICIDAD : ACCESORIOS	2.00	0.00
89	UNIDAD DE GESTION EDUCATIVA LOCAL MARISCAL	AIRE ACONDICION	EQUIPOS DE REFRIGERAC	6.00	5.00

N°	Unidad Ejecutora Presupuestal	Grupo	Clase	Cantidad Total por Grupo/Clase	Cantidad Total por Grupo/Clase adquiridos por la gestión
	A	B	C	D	E
	LUZURIAGA - UGEL MARISCAL LUZURIAGA	ADO Y REFRIGERACIÓN : REPUESTOS Y ACCESORIOS	IÓN Y AIRE ACONDIC : REPUESTOS Y ACCESORIOS		
90	RED DE SALUD HUAYLAS SUR	TELECOMUNICACIONES	EQUIPO DE TELECOMUNICACIONES	8.00	8.00
91	RED DE SALUD HUAYLAS SUR	RECREACIÓN Y DEPORTE	MOBILIARIO DE RECREACIÓN Y DEPORTE	2.00	2.00
92	RED DE SALUD HUAYLAS SUR	OFICINA	MOBILIARIO DE OFICINA	180.00	180.00
93	RED DE SALUD HUAYLAS SUR	OFICINA	EQUIPO DE OFICINA	9.00	9.00
94	RED DE SALUD HUAYLAS SUR	OFICINA	CÓMPUTO	110.00	110.00
95	RED DE SALUD HUAYLAS SUR	MAQUINARIA, VEHÍCULOS Y OTROS	EQUIPO OTRAS ESPECIALIDADES	6.00	6.00
96	RED DE SALUD HUAYLAS SUR	INSTRUMENTO DE MEDICIÓN	EQUIPO INSTRUMENTOS DE MEDICIÓN	119.00	119.00
97	RED DE SALUD HUAYLAS SUR	HOSPITALIZACIÓN	MOBILIARIO DE HOSPITALIZACIÓN	7.00	7.00
98	RED DE SALUD HUAYLAS SUR	HOSPITALIZACIÓN	EQUIPO DE HOSPITALIZACIÓN	36.00	36.00
99	RED DE SALUD HUAYLAS SUR	ELECTRICIDAD Y ELECTRÓNICA	EQUIPO DE ELECTRICIDAD Y ELECTRÓNICA	61.00	61.00
100	RED DE SALUD HUAYLAS SUR	COCINA Y COMEDOR	EQUIPO DE COCINA Y COMEDOR	5.00	5.00
101	RED DE SALUD HUAYLAS SUR	AIRE ACONDICIONADO Y REFRIGERACIÓN	EQUIPO DE AIRE ACONDICIONADO Y REFRIGERACIÓN	5.00	5.00
102	UNIDAD DE GESTIÓN EDUCATIVA LOCAL BOLOGNESI - UGEL BOLOGNESI	OFICINA	MOBILIARIO DE OFICINA	640.00	0.00
103	UNIDAD DE GESTIÓN EDUCATIVA LOCAL BOLOGNESI - UGEL BOLOGNESI	OFICINA	EQUIPO DE OFICINA	46.00	0.00
104	UNIDAD DE GESTION EDUCATIVA LOCAL ASUNCION CHACAS - UGEL ASUNCION	MAQUINARIA, VEHÍCULOS Y OTROS	EQUIPO OTRAS ESPECIALIDADES	197.00	8.00
105	DIRECCION REGIONAL DE TRANSPORTE Y COMUNICACIONES DE ANCASH	TELECOMUNICACIONES	EQUIPO DE TELECOMUNICACIONES	594.00	151.00
106	DIRECCION REGIONAL DE TRANSPORTE Y COMUNICACIONES DE ANCASH	OFICINA	MOBILIARIO DE OFICINA	1,119.00	30.00
107	DIRECCION REGIONAL DE	OFICINA	EQUIPO DE	79.00	6.00

N°	Unidad Ejecutora Presupuestal	Grupo	Clase	Cantidad Total por Grupo/Clase	Cantidad Total por Grupo/Clase adquiridos por la gestión
	A	B	C	D	E
	TRANSPORTE Y COMUNICACIONES DE ANCASH		OFICINA		
108	DIRECCION REGIONAL DE TRANSPORTE Y COMUNICACIONES DE ANCASH	OFICINA	CÓMPUTO	710.00	25.00
109	DIRECCION REGIONAL DE TRANSPORTE Y COMUNICACIONES DE ANCASH	INSTRUMENTO DE MEDICIÓN	EQUIPO INSTRUMENTOS DE MEDICIÓN	32.00	0.00
110	DIRECCION REGIONAL DE TRANSPORTE Y COMUNICACIONES DE ANCASH	HOSPITALIZACIÓN	MOBILIARIO DE HOSPITALIZACIÓN	3.00	0.00
111	DIRECCION REGIONAL DE TRANSPORTE Y COMUNICACIONES DE ANCASH	HOSPITALIZACIÓN	EQUIPO DE HOSPITALIZACIÓN	16.00	0.00
112	DIRECCION REGIONAL DE TRANSPORTE Y COMUNICACIONES DE ANCASH	ELECTRICIDAD Y ELECTRÓNICA	EQUIPO DE ELECTRICIDAD Y ELECTRÓNICA	163.00	5.00
113	DIRECCION REGIONAL DE TRANSPORTE Y COMUNICACIONES DE ANCASH	CULTURA Y ARTE	MOBILIARIO DE CULTURA Y ARTE	46.00	0.00
114	DIRECCION REGIONAL DE TRANSPORTE Y COMUNICACIONES DE ANCASH	ASEO Y LIMPIEZA	EQUIPO DE ASEO Y LIMPIEZAS	5.00	1.00
115	DIRECCION REGIONAL DE TRANSPORTE Y COMUNICACIONES DE ANCASH	AIRE ACONDICIONADO Y REFRIGERACIÓN	EQUIPO DE AIRE ACONDICIONADO Y REFRIGERACIÓN	1.00	0.00
116	DIRECCION REGIONAL DE TRANSPORTE Y COMUNICACIONES DE ANCASH	AGRÍCOLA Y PESQUERO	EQUIPO AGRÍCOLAS Y PESQUEROS	7.00	0.00
117	HOSPITAL ""VICTOR RAMOS GUARDIA"" NIVEL II-2- HUARAZ	AIRE ACONDICIONADO Y REFRIGERACIÓN	EQUIPO DE AIRE ACONDICIONADO Y REFRIGERACIÓN	54.00	0.00
118	HOSPITAL ""VICTOR RAMOS GUARDIA"" NIVEL II-2- HUARAZ	ASEO Y LIMPIEZA	EQUIPO DE ASEO Y LIMPIEZAS	31.00	1.00
119	HOSPITAL ""VICTOR RAMOS GUARDIA"" NIVEL II-2- HUARAZ	HOSPITALIZACIÓN	MOBILIARIO DE HOSPITALIZACIÓN	2,625.00	16.00
120	HOSPITAL ""VICTOR RAMOS GUARDIA"" NIVEL II-2- HUARAZ	INSTRUMENTO DE MEDICIÓN	EQUIPO INSTRUMENTOS DE MEDICIÓN	131.00	12.00
121	HOSPITAL ""VICTOR RAMOS GUARDIA"" NIVEL II-2- HUARAZ	TELECOMUNICACIONES	EQUIPO DE TELECOMUNICACIONES	763.00	60.00
122	HOSPITAL ""VICTOR RAMOS GUARDIA"" NIVEL II-2- HUARAZ	COCINA Y COMEDOR	EQUIPO DE COCINA Y COMEDOR	195.00	10.00
123	HOSPITAL ""VICTOR RAMOS GUARDIA"" NIVEL II-2- HUARAZ	OFICINA	MOBILIARIO DE OFICINA	1,770.00	121.00
124	HOSPITAL ""VICTOR RAMOS GUARDIA"" NIVEL II-2- HUARAZ	HOSPITALIZACIÓN	EQUIPO DE HOSPITALIZACIÓN	1,776.00	22.00

N°	Unidad Ejecutora Presupuestal	Grupo	Clase	Cantidad Total por Grupo/Clase	Cantidad Total por Grupo/Clase adquiridos por la gestión
	A	B	C	D	E
125	HOSPITAL ""VICTOR RAMOS GUARDIA"" NIVEL II-2- HUARAZ	RECREACIÓN Y DEPORTE	EQUIPO DE RECREACI ÓN Y DEPORTE	2.00	0.00
126	HOSPITAL ""VICTOR RAMOS GUARDIA"" NIVEL II-2- HUARAZ	OFICINA	CÓMPUTO	731.00	47.00
127	HOSPITAL ""VICTOR RAMOS GUARDIA"" NIVEL II-2- HUARAZ	SEGURIDAD INDUSTRIAL	EQUIPO DE SEGURIDAD INDUSTRIAL	59.00	12.00
128	HOSPITAL ""VICTOR RAMOS GUARDIA"" NIVEL II-2- HUARAZ	COCINA Y COMEDOR	MOBILIARIO DE COCINA Y COMEDOR	2.00	0.00
129	HOSPITAL ""VICTOR RAMOS GUARDIA"" NIVEL II-2- HUARAZ	RECREACIÓN Y DEPORTE	MOBILIARIO DE RECREACI ÓN Y DEPORTE	130.00	2.00
130	HOSPITAL ""VICTOR RAMOS GUARDIA"" NIVEL II-2- HUARAZ	ELECTRICIDA D Y ELECTRÓNICA	EQUIPO DE ELECTRICID AD Y ELECTRÓNICA	130.00	2.00
131	UNIDAD DE GESTIÓN EDUCATIVA LOCAL BOLOGNESI - UGEL BOLOGNESI	OFICINA	CÓMPUTO	175.00	0.00
132	TERMINAL PORTUARIO DE CHIMBOTE	AIRE ACONDICION ADO Y REFRIGERACI ÓN	EQUIPO DE AIRE ACONDICION ADO Y REFRIGERACI ÓN	15.00	11.00
133	TERMINAL PORTUARIO DE CHIMBOTE	ASEO Y LIMPIEZA	EQUIPO DE ASEO Y LIMPIEZAS	2.00	0.00
134	TERMINAL PORTUARIO DE CHIMBOTE	INSTRUMENT O DE MEDICIÓN	EQUIPO INSTRUMENT OS DE MEDICIÓN	13.00	0.00
135	TERMINAL PORTUARIO DE CHIMBOTE	TELECOMUNI CACIONES	EQUIPO DE TELECOMUNI CACIONES	53.00	0.00
136	TERMINAL PORTUARIO DE CHIMBOTE	OFICINA	MOBILIARIO DE OFICINA	142.00	9.00
137	TERMINAL PORTUARIO DE CHIMBOTE	AGRÍCOLA Y PESQUERO	EQUIPO AGRÍCOLAS Y PESQUEROS	2.00	0.00
138	TERMINAL PORTUARIO DE CHIMBOTE	RECREACIÓN Y DEPORTE	EQUIPO DE RECREACI ÓN Y DEPORTE	1.00	0.00
139	TERMINAL PORTUARIO DE CHIMBOTE	HOSPITALIZA CIÓN	EQUIPO DE HOSPITALIZA CIÓN	3.00	0.00
140	TERMINAL PORTUARIO DE CHIMBOTE	OFICINA	CÓMPUTO	128.00	4.00
141	TERMINAL PORTUARIO DE CHIMBOTE	SEGURIDAD INDUSTRIAL	EQUIPO DE SEGURIDAD INDUSTRIAL	1.00	0.00
142	TERMINAL PORTUARIO DE CHIMBOTE	ELECTRICIDA D Y ELECTRÓNICA	EQUIPO DE ELECTRICID AD Y ELECTRÓNICA	24.00	0.00
143	TERMINAL PORTUARIO DE	OFICINA	EQUIPO DE	50.00	0.00

N°	Unidad Ejecutora Presupuestal	Grupo	Clase	Cantidad Total por Grupo/Clase	Cantidad Total por Grupo/Clase adquiridos por la gestión
	A	B	C	D	E
	CHIMBOTE		OFICINA		
144	DIRECCION DE RED DE SALUD CONCHUCOS SUR	TELECOMUNICACIONES	EQUIPO DE TELECOMUNICACIONES	325.00	0.00
145	DIRECCION DE RED DE SALUD CONCHUCOS SUR	SEGURIDAD INDUSTRIAL	EQUIPO DE SEGURIDAD INDUSTRIAL	3.00	0.00
146	DIRECCION DE RED DE SALUD CONCHUCOS SUR	RECREACIÓN Y DEPORTE	EQUIPO DE RECREACIÓN Y DEPORTE	6.00	0.00
147	DIRECCION DE RED DE SALUD CONCHUCOS SUR	OFICINA	MOBILIARIO DE OFICINA	1,956.00	0.00
148	DIRECCION DE RED DE SALUD CONCHUCOS SUR	MAQUINARIA, VEHÍCULOS Y OTROS	EQUIPO OTRAS ESPECIALIDADES	9.00	0.00
149	DIRECCION DE RED DE SALUD CONCHUCOS SUR	INSTRUMENTO DE MEDICIÓN	EQUIPO INSTRUMENTOS DE MEDICIÓN	1,050.00	0.00
150	DIRECCION DE RED DE SALUD CONCHUCOS SUR	ASEO Y LIMPIEZA	EQUIPO DE ASEO Y LIMPIEZAS	44.00	0.00
151	DIRECCION DE RED DE SALUD CONCHUCOS SUR	AIRE ACONDICIONADO Y REFRIGERACIÓN	EQUIPO DE AIRE ACONDICIONADO Y REFRIGERACIÓN	400.00	0.00
152	DIRECCION DE RED DE SALUD CONCHUCOS SUR	AGRÍCOLA Y PESQUERO	EQUIPO AGRÍCOLAS Y PESQUEROS	1.00	0.00
153	DIRECCION DE RED DE SALUD CONCHUCOS SUR	ELECTRICIDAD Y ELECTRÓNICA	EQUIPO DE ELECTRICIDAD Y ELECTRÓNICA	140.00	0.00
154	DIRECCIÓN REGIONAL DE EDUCACIÓN DE ANCASH - HUARAZ	HOSPITALIZACIÓN	MOBILIARIO DE HOSPITALIZACIÓN	48.00	48.00
155	DIRECCIÓN REGIONAL DE EDUCACIÓN DE ANCASH - HUARAZ	MAQUINARIA, VEHÍCULOS Y OTROS	EQUIPO OTRAS ESPECIALIDADES	2.00	2.00
156	DIRECCIÓN REGIONAL DE EDUCACIÓN DE ANCASH - HUARAZ	RECREACIÓN Y DEPORTE	EQUIPO DE RECREACIÓN Y DEPORTE	120.00	120.00
157	DIRECCIÓN REGIONAL DE EDUCACIÓN DE ANCASH - HUARAZ	HOSPITALIZACIÓN	MOBILIARIO DE HOSPITALIZACIÓN	48.00	48.00
158	DIRECCIÓN REGIONAL DE EDUCACIÓN DE ANCASH - HUARAZ	INSTRUMENTO DE MEDICIÓN	EQUIPO INSTRUMENTOS DE MEDICIÓN	1.00	1.00
159	DIRECCIÓN REGIONAL DE EDUCACIÓN DE ANCASH - HUARAZ	TELECOMUNICACIONES	EQUIPO DE TELECOMUNICACIONES	45.00	45.00
160	DIRECCIÓN REGIONAL DE EDUCACIÓN DE ANCASH - HUARAZ	OFICINA	MOBILIARIO DE OFICINA	16.00	16.00

N°	Unidad Ejecutora Presupuestal	Grupo	Clase	Cantidad Total por Grupo/Clase	Cantidad Total por Grupo/Clase adquiridos por la gestión
	A	B	C	D	E
161	DIRECCIÓN REGIONAL DE EDUCACIÓN DE ANCASH - HUARAZ	SEGURIDAD INDUSTRIAL	EQUIPO DE SEGURIDAD INDUSTRIAL	80.00	80.00
162	DIRECCIÓN REGIONAL DE EDUCACIÓN DE ANCASH - HUARAZ	OFICINA	CÓMPUTO	103.00	103.00
163	DIRECCIÓN REGIONAL DE SALUD ANCASH	TELECOMUNICACIONES	EQUIPO DE TELECOMUNICACIONES	99.00	0.00
164	DIRECCIÓN REGIONAL DE SALUD ANCASH	RECREACIÓN Y DEPORTE	MOBILIARIO DE RECREACIÓN Y DEPORTE	21.00	0.00
165	DIRECCIÓN REGIONAL DE SALUD ANCASH	OFICINA	MOBILIARIO DE OFICINA	289.00	0.00
166	DIRECCIÓN REGIONAL DE SALUD ANCASH	OFICINA	EQUIPO DE OFICINA	29.00	0.00
167	DIRECCIÓN REGIONAL DE SALUD ANCASH	OFICINA	CÓMPUTO	506.00	14.00
168	DIRECCIÓN REGIONAL DE SALUD ANCASH	MAQUINARIA, VEHÍCULOS Y OTROS	EQUIPO OTRAS ESPECIALIDADES	23.00	0.00
169	UNIDAD DE GESTIÓN EDUCATIVA LOCAL YUNGAY - UGEL YUNGAY	TELECOMUNICACIONES	EQUIPO DE TELECOMUNICACIONES	1,348.00	55.00
170	UNIDAD DE GESTIÓN EDUCATIVA LOCAL YUNGAY - UGEL YUNGAY	RECREACIÓN Y DEPORTE	MOBILIARIO DE RECREACIÓN Y DEPORTE	232.00	0.00
171	UNIDAD DE GESTIÓN EDUCATIVA LOCAL YUNGAY - UGEL YUNGAY	RECREACIÓN Y DEPORTE	EQUIPO DE RECREACIÓN Y DEPORTE	1,514.00	2.00
172	UNIDAD DE GESTIÓN EDUCATIVA LOCAL YUNGAY - UGEL YUNGAY	OFICINA	MOBILIARIO DE OFICINA	44,109.00	70.00
173	UNIDAD DE GESTIÓN EDUCATIVA LOCAL YUNGAY - UGEL YUNGAY	OFICINA	EQUIPO DE OFICINA	186.00	15.00
174	UNIDAD DE GESTIÓN EDUCATIVA LOCAL YUNGAY - UGEL YUNGAY	OFICINA	CÓMPUTO	13,721.00	2,215.00
175	UNIDAD DE GESTIÓN EDUCATIVA LOCAL YUNGAY - UGEL YUNGAY	MAQUINARIA, VEHÍCULOS Y OTROS	EQUIPO OTRAS ESPECIALIDADES	3.00	0.00
176	UNIDAD DE GESTIÓN EDUCATIVA LOCAL YUNGAY - UGEL YUNGAY	INSTRUMENTO DE MEDICIÓN	EQUIPO INSTRUMENTOS DE MEDICIÓN	53.00	1.00
177	UNIDAD DE GESTIÓN EDUCATIVA LOCAL YUNGAY - UGEL YUNGAY	HOSPITALIZACIÓN	MOBILIARIO DE HOSPITALIZACIÓN	14.00	0.00
178	UNIDAD DE GESTIÓN EDUCATIVA LOCAL YUNGAY - UGEL YUNGAY	HOSPITALIZACIÓN	EQUIPO DE HOSPITALIZACIÓN	58.00	0.00
179	UNIDAD DE GESTIÓN EDUCATIVA LOCAL YUNGAY - UGEL YUNGAY	ELECTRICIDAD Y ELECTRÓNICA	EQUIPO DE ELECTRICIDAD Y ELECTRÓNICA	1,110.00	1,075.00

N°	Unidad Ejecutora Presupuestal	Grupo	Clase	Cantidad Total por Grupo/Clase	Cantidad Total por Grupo/Clase adquiridos por la gestión
	A	B	C	D	E
180	UNIDAD DE GESTIÓN EDUCATIVA LOCAL YUNGAY - UGEL YUNGAY	CULTURA Y ARTE	MOBILIARIO DE CULTURA Y ARTE	21.00	21.00
181	UNIDAD DE GESTIÓN EDUCATIVA LOCAL YUNGAY - UGEL YUNGAY	CULTURA Y ARTE	EQUIPO DE CULTURA Y ARTE	25.00	0.00
182	UNIDAD DE GESTIÓN EDUCATIVA LOCAL YUNGAY - UGEL YUNGAY	COCINA Y COMEDOR	MOBILIARIO DE COCINA Y COMEDOR	2.00	0.00
183	UNIDAD DE GESTIÓN EDUCATIVA LOCAL YUNGAY - UGEL YUNGAY	COCINA Y COMEDOR	EQUIPO DE COCINA Y COMEDOR	102.00	0.00
184	UNIDAD DE GESTIÓN EDUCATIVA LOCAL YUNGAY - UGEL YUNGAY	ASEO Y LIMPIEZA	EQUIPO DE ASEO Y LIMPIEZAS	5.00	1.00
185	UNIDAD DE GESTIÓN EDUCATIVA LOCAL YUNGAY - UGEL YUNGAY	BIENES DE ACTIVO FIJO NO CATALOGADOS POR SBN	BIENES ACTIVOS FIJOS PRE FABRICADOS	49.00	0.00
186	UNIDAD DE GESTIÓN EDUCATIVA LOCAL YUNGAY - UGEL YUNGAY	BIENES DE ACTIVO FIJO NO CATALOGADOS POR SBN	INTANGIBLES	1,139.00	1.00
187	UNIDAD DE GESTIÓN EDUCATIVA LOCAL YUNGAY - UGEL YUNGAY	BIENES DE ACTIVO FIJO NO CATALOGADOS POR SBN	BIENES MUEBLES NO ADMINISTRADOS POR SBN	62.00	0.00
188	UNIDAD DE GESTIÓN EDUCATIVA LOCAL YUNGAY - UGEL YUNGAY	AIRE ACONDICIONADO Y REFRIGERACIÓN	EQUIPO DE AIRE ACONDICIONADO Y REFRIGERACIÓN	8.00	0.00
189	UNIDAD DE GESTIÓN EDUCATIVA LOCAL YUNGAY - UGEL YUNGAY	AGRÍCOLA Y PESQUERO	EQUIPO AGRÍCOLAS Y PESQUEROS	1.00	0.00
190	DIRECCIÓN REGIONAL DE SALUD ANCASH	INSTRUMENTO DE MEDICIÓN	EQUIPO INSTRUMENTOS DE MEDICIÓN	57.00	0.00
191	DIRECCIÓN REGIONAL DE SALUD ANCASH	HOSPITALIZACIÓN	MOBILIARIO DE HOSPITALIZACIÓN	39.00	0.00
192	UNIDAD DE GESTIÓN EDUCATIVA LOCAL CASMA - UGEL CASMA	OFICINA	MOBILIARIO DE OFICINA	9.00	9.00
193	UNIDAD DE GESTIÓN EDUCATIVA LOCAL CASMA - UGEL CASMA	OFICINA	CÓMPUTO	12.00	12.00
194	UNIDAD DE GESTIÓN EDUCATIVA LOCAL CASMA - UGEL CASMA	ELECTRICIDAD Y ELECTRÓNICA	EQUIPO DE ELECTRICIDAD Y ELECTRÓNICA	11.00	11.00
195	UNIDAD DE GESTIÓN EDUCATIVA LOCAL CASMA - UGEL CASMA	OFICINA	EQUIPO DE OFICINA	8.00	8.00
196	DIRECCIÓN REGIONAL DE SALUD ANCASH	ELECTRICIDAD Y ELECTRÓNICA	EQUIPO DE ELECTRICIDAD Y ELECTRÓNICA	12.00	0.00

N°	Unidad Ejecutora Presupuestal	Grupo	Clase	Cantidad Total por Grupo/Clase	Cantidad Total por Grupo/Clase adquiridos por la gestión
	A	B	C	D	E
			A		
197	DIRECCIÓN REGIONAL DE SALUD ANCASH	CULTURA Y ARTE	EQUIPO DE CULTURA Y ARTE	4.00	0.00
198	DIRECCIÓN REGIONAL DE SALUD ANCASH	HOSPITALIZACIÓN	EQUIPO DE HOSPITALIZACIÓN	226.00	0.00
199	DIRECCIÓN REGIONAL DE SALUD ANCASH	COCINA Y COMEDOR	EQUIPO DE COCINA Y COMEDOR	13.00	0.00
200	PROYECTO ESPECIAL CHINECAS	TELECOMUNICACIONES	EQUIPO DE TELECOMUNICACIONES	205.00	37.00
201	PROYECTO ESPECIAL CHINECAS	SEGURIDAD INDUSTRIAL	EQUIPO DE SEGURIDAD INDUSTRIAL	65.00	21.00
202	PROYECTO ESPECIAL CHINECAS	OFICINA	EQUIPO DE OFICINA	48.00	0.00
203	PROYECTO ESPECIAL CHINECAS	OFICINA	CÓMPUTO	333.00	78.00
204	PROYECTO ESPECIAL CHINECAS	OFICINA	MOBILIARIO DE OFICINA	419.00	33.00
205	PROYECTO ESPECIAL CHINECAS	MAQUINARIA, VEHÍCULOS Y OTROS	EQUIPO OTRAS ESPECIALIDADES	162.00	27.00
206	PROYECTO ESPECIAL CHINECAS	INSTRUMENTO DE MEDICIÓN	EQUIPO INSTRUMENTOS DE MEDICIÓN	85.00	5.00
207	PROYECTO ESPECIAL CHINECAS	HOSPITALIZACIÓN	MOBILIARIO DE HOSPITALIZACIÓN	18.00	4.00
208	PROYECTO ESPECIAL CHINECAS	HOSPITALIZACIÓN	EQUIPO DE HOSPITALIZACIÓN	7.00	0.00
209	PROYECTO ESPECIAL CHINECAS	ELECTRICIDAD Y ELECTRÓNICA	EQUIPO DE ELECTRICIDAD Y ELECTRÓNICA	120.00	5.00
210	PROYECTO ESPECIAL CHINECAS	COCINA Y COMEDOR	MOBILIARIO DE COCINA Y COMEDOR	6.00	0.00
211	PROYECTO ESPECIAL CHINECAS	COCINA Y COMEDOR	EQUIPO DE COCINA Y COMEDOR	10.00	0.00
212	PROYECTO ESPECIAL CHINECAS	ASEO Y LIMPIEZA	EQUIPO DE ASEO Y LIMPIEZAS	3.00	0.00
213	PROYECTO ESPECIAL CHINECAS	AIRE ACONDICIONADO Y REFRIGERACIÓN : REPUESTOS Y ACCESORIOS	EQUIPOS DE REFRIGERACIÓN Y AIRE ACONDIC : REPUESTOS Y ACCESORIOS	54.00	4.00
214	PROYECTO ESPECIAL CHINECAS	AGRÍCOLA Y PESQUERO	MOBILIARIO AGRÍCOLA Y PESQUERO	4.00	0.00
215	PROYECTO ESPECIAL CHINECAS	AGRÍCOLA Y PESQUERO	EQUIPO AGRÍCOLAS Y	13.00	0.00

N°	Unidad Ejecutora Presupuestal	Grupo	Clase	Cantidad Total por Grupo/Clase	Cantidad Total por Grupo/Clase adquiridos por la gestión
	A	B	C	D	E
			PESQUEROS		
216	DIRECCIÓN REGIONAL DE SALUD ANCASH	ELECTRICIDAD Y ELECTRÓNICA	EQUIPO DE ELECTRICIDAD Y ELECTRÓNICA	6.00	0.00
217	DIRECCIÓN REGIONAL DE SALUD ANCASH	ACCES., REPUEST. DE EQ. MÉDICOS Y QUIRÚRG. Y SUMINIST. MEDIC.(INC. MATER. MED. INSTR. Y ROPA DESC.)	ACCESORIOS PARA USO MÉDICOS	5.00	0.00
218	DIRECCIÓN REGIONAL DE SALUD ANCASH	INDUSTRIA MÁQUINAS. : REPUESTOS Y ACCESORIOS	INDUSTRIAS: REPUESTOS Y ACCESORIOS PARA MAQUINARIAS Y EQUIPOS	2.00	0.00
219	DIRECCIÓN REGIONAL DE SALUD ANCASH	AIRE ACONDICIONADO Y REFRIGERACIÓN	EQUIPO DE AIRE ACONDICIONADO Y REFRIGERACIÓN	30.00	0.00
220	UNIDAD DE GESTIÓN EDUCATIVA LOCAL CARHUAZ - ANCASH - UGEL CARHUAZ	BIENES DE ACTIVO FIJO NO CATALOGADOS POR SBN	BIENES MUEBLES NO ADMINISTRADOS POR SBN	0.00	0.00
221	UNIDAD DE GESTIÓN EDUCATIVA LOCAL POMABAMBA - UGEL POMABAMBA	PAPELERÍA EN GENERAL Y TILES, MATERIALES DE OFICINA	PAPELES Y SIMILARES DIVERSOS Y PROCESADOS	9,226.00	9,226.00
222	UNIDAD DE GESTIÓN EDUCATIVA LOCAL POMABAMBA - UGEL POMABAMBA	OFICINA	CÓMPUTO	4.00	4.00
223	UNIDAD DE GESTIÓN EDUCATIVA LOCAL POMABAMBA - UGEL POMABAMBA	COMBUSTIBLES, CARBURANTES, LUBRICANTES Y AFINES	COMBUSTIBLES Y CARBURANTES	842.00	842.00
224	UNIDAD DE GESTIÓN EDUCATIVA LOCAL POMABAMBA - UGEL POMABAMBA	ASEO, LIMPIEZA Y TOCADOR : REPUESTOS, ACCESORIOS, TILES Y MATERIALES	SOLUCIONES DE LIMPIEZA Y DESINFECCIÓN	829.00	829.00
225	UNIDAD DE GESTIÓN EDUCATIVA LOCAL HUARMEY - UGEL HUARMEY	ABRASIVOS	DISCOS DE DESBASTE O RECTIFICADORES	0.00	0.00
226	UNIDAD DE GESTIÓN EDUCATIVA LOCAL HUARMEY - UGEL HUARMEY	ABRASIVOS	AMOLADERAS O PIEDRAS ESMERIL	0.00	0.00
227	UNIDAD DE GESTIÓN EDUCATIVA LOCAL HUARMEY - UGEL HUARMEY	ALAMBRES, BARRAS, PLANCHAS, PERFILES Y SIMILARES DE METAL	ACERO: ALAMBRES	0.00	0.00

N°	Unidad Ejecutora Presupuestal	Grupo	Clase	Cantidad Total por Grupo/Clase	Cantidad Total por Grupo/Clase adquiridos por la gestión
	A	B	C	D	E
228	UNIDAD DE GESTIÓN EDUCATIVA LOCAL HUARMEY - UGEL HUARMEY	ABRASIVOS	AMOLADERAS O PIEDRAS ESMERIL	0.00	0.00
229	UNIDAD DE GESTIÓN EDUCATIVA LOCAL PALLASCA CABANA - UGEL PALLASCA	OFICINA	MOBILIARIO DE OFICINA	63.00	1.00
230	UNIDAD DE GESTIÓN EDUCATIVA LOCAL PALLASCA CABANA - UGEL PALLASCA	OFICINA	CÓMPUTO	22.00	1.00
231	UNIDAD DE GESTIÓN EDUCATIVA LOCAL PALLASCA CABANA - UGEL PALLASCA	OFICINA	EQUIPO DE OFICINA	17.00	1.00
232	UNIDAD DE GESTIÓN EDUCATIVA LOCAL OCROS - UGEL OCROS	ABRASIVOS	AMOLADERAS O PIEDRAS ESMERIL	0.00	0.00
233	UNIDAD DE GESTIÓN EDUCATIVA LOCAL SANTA - UGEL SANTA	TELECOMUNICACIONES	EQUIPO DE TELECOMUNICACIONES	126.00	126.00
234	UNIDAD DE GESTIÓN EDUCATIVA LOCAL SANTA - UGEL SANTA	SEGURIDAD INDUSTRIAL	EQUIPO DE SEGURIDAD INDUSTRIAL	1.00	1.00
235	UNIDAD DE GESTIÓN EDUCATIVA LOCAL SANTA - UGEL SANTA	RECREACIÓN Y DEPORTE	MOBILIARIO DE RECREACIÓN Y DEPORTE	4.00	4.00
236	UNIDAD DE GESTIÓN EDUCATIVA LOCAL SANTA - UGEL SANTA	OFICINA	MOBILIARIO DE OFICINA	7,043.00	7,043.00
237	UNIDAD DE GESTIÓN EDUCATIVA LOCAL SANTA - UGEL SANTA	OFICINA	EQUIPO DE OFICINA	8.00	8.00
238	UNIDAD DE GESTIÓN EDUCATIVA LOCAL SANTA - UGEL SANTA	OFICINA	CÓMPUTO	337.00	337.00
239	UNIDAD DE GESTIÓN EDUCATIVA LOCAL SANTA - UGEL SANTA	MAQUINARIA, VEHÍCULOS Y OTROS	EQUIPO OTRAS ESPECIALIDADES	7.00	7.00
240	UNIDAD DE GESTIÓN EDUCATIVA LOCAL SANTA - UGEL SANTA	ELECTRICIDAD Y ELECTRÓNICA	EQUIPO DE ELECTRICIDAD Y ELECTRÓNICA	2.00	2.00
241	UNIDAD DE GESTIÓN EDUCATIVA LOCAL SANTA - UGEL SANTA	COCINA Y COMEDOR	EQUIPO DE COCINA Y COMEDOR	15.00	15.00
242	UNIDAD DE GESTIÓN EDUCATIVA LOCAL SANTA - UGEL SANTA	AIRE ACONDICIONADO Y REFRIGERACIÓN	EQUIPO DE AIRE ACONDICIONADO Y REFRIGERACIÓN	38.00	38.00
243	UNIDAD DE GESTIÓN EDUCATIVA LOCAL CARLOS FERNAN FITZCARRALD SAN LUIS - UGEL FITZCARRALD	AIRE ACONDICIONADO Y REFRIGERACIÓN	EQUIPO DE AIRE ACONDICIONADO Y REFRIGERACIÓN	22.00	3.00
244	UNIDAD DE GESTIÓN EDUCATIVA LOCAL CARLOS FERNAN FITZCARRALD SAN LUIS - UGEL FITZCARRALD	HOSPITALIZACIÓN	MOBILIARIO DE HOSPITALIZACIÓN	6.00	6.00
245	UNIDAD DE GESTIÓN EDUCATIVA LOCAL CARLOS FERNAN FITZCARRALD SAN LUIS	INSTRUMENTO DE MEDICIÓN	EQUIPO INSTRUMENTOS DE	11.00	11.00

N°	Unidad Ejecutora Presupuestal	Grupo	Clase	Cantidad Total por Grupo/Clase	Cantidad Total por Grupo/Clase adquiridos por la gestión
	A	B	C	D	E
	- UGEL FITZCARRALD		MEDICIÓN		
246	UNIDAD DE GESTIÓN EDUCATIVA LOCAL CARLOS FERM N FITZCARRALD SAN LUIS - UGEL FITZCARRALD	OFICINA	MOBILIARIO DE OFICINA	20,573.00	20,573.00
247	UNIDAD DE GESTIÓN EDUCATIVA LOCAL CARLOS FERM N FITZCARRALD SAN LUIS - UGEL FITZCARRALD	COCINA Y COMEDOR	EQUIPO DE COCINA Y COMEDOR	19.00	19.00
248	UNIDAD DE GESTIÓN EDUCATIVA LOCAL CARLOS FERM N FITZCARRALD SAN LUIS - UGEL FITZCARRALD	CULTURA Y ARTE	EQUIPO DE CULTURA Y ARTE	47.00	47.00
249	UNIDAD DE GESTIÓN EDUCATIVA LOCAL CARLOS FERM N FITZCARRALD SAN LUIS - UGEL FITZCARRALD	HOSPITALIZACIÓN	EQUIPO DE HOSPITALIZACIÓN	2.00	2.00
250	UNIDAD DE GESTIÓN EDUCATIVA LOCAL CARLOS FERM N FITZCARRALD SAN LUIS - UGEL FITZCARRALD	OFICINA	CÓMPUTO	4,744.00	4,744.00
251	UNIDAD DE GESTIÓN EDUCATIVA LOCAL CARLOS FERM N FITZCARRALD SAN LUIS - UGEL FITZCARRALD	RECREACIÓN Y DEPORTE	MOBILIARIO DE RECREACIÓN Y DEPORTE	3.00	3.00
252	UNIDAD DE GESTIÓN EDUCATIVA LOCAL CARLOS FERM N FITZCARRALD SAN LUIS - UGEL FITZCARRALD	BIENES DE ACTIVO FIJO NO CATALOGADOS POR SBN	BIENES CULTURALES	4.00	4.00
253	UNIDAD DE GESTIÓN EDUCATIVA LOCAL CARLOS FERM N FITZCARRALD SAN LUIS - UGEL FITZCARRALD	ELECTRICIDAD Y ELECTRÓNICA	EQUIPO DE ELECTRICIDAD Y ELECTRÓNICA	341.00	341.00
254	UNIDAD DE GESTIÓN EDUCATIVA LOCAL CARLOS FERM N FITZCARRALD SAN LUIS - UGEL FITZCARRALD	OFICINA	EQUIPO DE OFICINA	1,594.00	1,594.00
255	DIRECCIÓN REGIONAL DE EDUCACIÓN DE ANCASH - HUARAZ	AIRE ACONDICIONADO Y REFRIGERACIÓN	EQUIPO DE AIRE ACONDICIONADO Y REFRIGERACIÓN	1.00	1.00
256	DIRECCIÓN REGIONAL DE EDUCACIÓN DE ANCASH - HUARAZ	TELECOMUNICACIONES	EQUIPO DE TELECOMUNICACIONES	45.00	45.00
257	DIRECCIÓN REGIONAL DE EDUCACIÓN DE ANCASH - HUARAZ	COCINA Y COMEDOR	EQUIPO DE COCINA Y COMEDOR	4.00	4.00
258	DIRECCIÓN REGIONAL DE EDUCACIÓN DE ANCASH - HUARAZ	AGRÍCOLA Y PESQUERO	EQUIPO AGRÍCOLAS Y PESQUEROS	12.00	12.00
259	DIRECCIÓN REGIONAL DE EDUCACIÓN DE ANCASH - HUARAZ	SEGURIDAD INDUSTRIAL	EQUIPO DE SEGURIDAD INDUSTRIAL	40.00	40.00
260	DIRECCIÓN REGIONAL DE EDUCACIÓN DE ANCASH - HUARAZ	ELECTRICIDAD Y ELECTRÓNICA	EQUIPO DE ELECTRICIDAD Y ELECTRÓNICA	4.00	4.00
261	UNIDAD DE GESTIÓN EDUCATIVA LOCAL SIHUAS -	OFICINA	CÓMPUTO	7,621.00	264.00

N°	Unidad Ejecutora Presupuestal	Grupo	Clase	Cantidad Total por Grupo/Clase	Cantidad Total por Grupo/Clase adquiridos por la gestión
	A	B	C	D	E
	UGEL SIHUAS				
262	UNIDAD DE GESTIÓN EDUCATIVA LOCAL AIJA - UGEL AIJA	OFICINA	EQUIPO DE OFICINA	3.00	3.00
263	UNIDAD DE GESTIÓN EDUCATIVA LOCAL AIJA - UGEL AIJA	OFICINA	CÓMPUTO	2.00	2.00
264	UNIDAD DE GESTIÓN EDUCATIVA LOCAL AIJA - UGEL AIJA	OFICINA	MOBILIARIO DE OFICINA	3.00	3.00
265	UNIDAD DE GESTIÓN EDUCATIVA LOCAL AIJA - UGEL AIJA	COMUNICACIONES Y TELECOMUNICACIONES: REPUESTOS Y ACCESORIOS	TELECOMUNICACIONES: ACCESORIOS	5.00	5.00
266	DIRECCION DE RED DE SALUD CONCHUCOS NORTE	OFICINA	CÓMPUTO	409.00	32.00
267	UNIDAD DE GESTIÓN EDUCATIVA LOCAL SIHUAS - UGEL SIHUAS	MAQUINARIA, VEHÍCULOS Y OTROS	EQUIPO OTRAS ESPECIALIDADES	85.00	85.00
268	UNIDAD DE GESTIÓN EDUCATIVA LOCAL SIHUAS - UGEL SIHUAS	INSTRUMENTOS DE MEDICIÓN	EQUIPO INSTRUMENTOS DE MEDICIÓN	36.00	12.00
269	UNIDAD DE GESTIÓN EDUCATIVA LOCAL SIHUAS - UGEL SIHUAS	HOSPITALIZACIÓN	MOBILIARIO DE HOSPITALIZACIÓN	2,870.00	0.00
270	UNIDAD DE GESTIÓN EDUCATIVA LOCAL SIHUAS - UGEL SIHUAS	CULTURA Y ARTE	EQUIPO DE CULTURA Y ARTE	29.00	0.00
271	UNIDAD DE GESTIÓN EDUCATIVA LOCAL SIHUAS - UGEL SIHUAS	ASEO Y LIMPIEZA	EQUIPO DE ASEO Y LIMPIEZAS	3.00	3.00
272	SUB-REGION EL PACIFICO	OFICINA	MOBILIARIO DE OFICINA	1.00	1.00
273	SUB-REGION EL PACIFICO	OFICINA	MOBILIARIO DE OFICINA	697.00	120.00
274	SUB-REGION EL PACIFICO	RECREACIÓN Y DEPORTE	MOBILIARIO DE RECREACIÓN Y DEPORTE	1.00	1.00
275	SUB-REGION EL PACIFICO	OFICINA	MOBILIARIO DE OFICINA	697.00	120.00
276	SUB-REGION EL PACIFICO	OFICINA	MOBILIARIO DE OFICINA	1.00	1.00
277	SUB-REGION EL PACIFICO	MAQUINARIA, VEHÍCULOS Y OTROS	EQUIPO OTRAS ESPECIALIDADES	3.00	0.00
278	SUB-REGION EL PACIFICO	OFICINA	CÓMPUTO	131.00	30.00
279	SUB-REGION EL PACIFICO	OFICINA	EQUIPO DE OFICINA	110.00	25.00
280	SUB-REGION EL PACIFICO	TELECOMUNICACIONES	EQUIPO DE TELECOMUNICACIONES	36.00	15.00
281	SUB-REGION EL PACIFICO	INSTRUMENTOS DE MEDICIÓN	EQUIPO INSTRUMENTOS DE MEDICIÓN	2.00	0.00
282	SUB-REGION EL PACIFICO	OFICINA	CÓMPUTO	1.00	0.00

N°	Unidad Ejecutora Presupuestal	Grupo	Clase	Cantidad Total por Grupo/Clase	Cantidad Total por Grupo/Clase adquiridos por la gestión
	A	B	C	D	E
283	SUB-REGION EL PACIFICO	OFICINA	CÓMPUTO	422.00	109.00
284	SUB-REGION EL PACIFICO	ELECTRICIDAD Y ELECTRÓNICA	EQUIPO DE ELECTRICIDAD Y ELECTRÓNICA	31.00	16.00
285	SUB-REGION EL PACIFICO	COCINA Y COMEDOR	MOBILIARIO DE COCINA Y COMEDOR	252.00	43.00
286	SUB-REGION EL PACIFICO	AIRE ACONDICIONADO Y REFRIGERACIÓN : REPUESTOS Y ACCESORIOS	EQUIPOS DE REFRIGERACIÓN Y AIRE ACONDIC : REPUESTOS Y ACCESORIOS	34.00	13.00
287	HOSPITAL REGIONAL ELEAZAR GUZMAN BARRON	TELECOMUNICACIONES	EQUIPO DE TELECOMUNICACIONES	18.00	18.00
288	HOSPITAL REGIONAL ELEAZAR GUZMAN BARRON	RECREACIÓN Y DEPORTE	MOBILIARIO DE RECREACIÓN Y DEPORTE	2.00	2.00
289	HOSPITAL REGIONAL ELEAZAR GUZMAN BARRON	OFICINA	MOBILIARIO DE OFICINA	325.00	325.00
290	HOSPITAL REGIONAL ELEAZAR GUZMAN BARRON	OFICINA	CÓMPUTO	143.00	143.00
291	HOSPITAL REGIONAL ELEAZAR GUZMAN BARRON	OFICINA	EQUIPO DE OFICINA	27.00	27.00
292	HOSPITAL REGIONAL ELEAZAR GUZMAN BARRON	MAQUINARIA, VEHÍCULOS Y OTROS	EQUIPO OTRAS ESPECIALIDADES	1.00	1.00
293	HOSPITAL REGIONAL ELEAZAR GUZMAN BARRON	INSTRUMENTO DE MEDICIÓN	EQUIPO INSTRUMENTOS DE MEDICIÓN	72.00	72.00
294	HOSPITAL REGIONAL ELEAZAR GUZMAN BARRON	HOSPITALIZACIÓN	MOBILIARIO DE HOSPITALIZACIÓN	75.00	75.00
295	HOSPITAL REGIONAL ELEAZAR GUZMAN BARRON	HOSPITALIZACIÓN	EQUIPO DE HOSPITALIZACIÓN	117.00	117.00
296	HOSPITAL REGIONAL ELEAZAR GUZMAN BARRON	ELECTRICIDAD Y ELECTRÓNICA	EQUIPO DE ELECTRICIDAD Y ELECTRÓNICA	37.00	37.00
297	HOSPITAL REGIONAL ELEAZAR GUZMAN BARRON	COCINA Y COMEDOR	EQUIPO DE COCINA Y COMEDOR	5.00	5.00
298	HOSPITAL REGIONAL ELEAZAR GUZMAN BARRON	AIRE ACONDICIONADO Y REFRIGERACIÓN	EQUIPO DE AIRE ACONDICIONADO Y REFRIGERACIÓN	10.00	10.00
299	UNIDAD DE GESTIÓN EDUCATIVA LOCAL OCROS - UGEL OCROS	AGRÍCOLA Y PESQUERO	MOBILIARIO AGRÍCOLA Y PESQUERO	0.00	0.00
300	UNIDAD DE GESTIÓN EDUCATIVA LOCAL OCROS -	ALAMBRES, BARRAS,	ACERO: ALAMBRES	0.00	0.00

N°	Unidad Ejecutora Presupuestal	Grupo	Clase	Cantidad Total por Grupo/Clase	Cantidad Total por Grupo/Clase adquiridos por la gestión
	A	B	C	D	E
	UGEL OCROS	PLANCHAS, PERFILES Y SIMILARES DE METAL			
301	UNIDAD DE GESTIÓN EDUCATIVA LOCAL OCROS - UGEL OCROS	ABRASIVOS	DISCOS DE DESBASTE O RECTIFICADORES	0.00	0.00
302	UNIDAD DE GESTIÓN EDUCATIVA LOCAL RECUAY - UGEL RECUAY	AIRE ACONDICIONADO Y REFRIGERACIÓN	EQUIPO DE AIRE ACONDICIONADO Y REFRIGERACIÓN	1.00	0.00
303	UNIDAD DE GESTIÓN EDUCATIVA LOCAL RECUAY - UGEL RECUAY	BIENES DE ACTIVO FIJO NO CATALOGADOS POR SBN	INTANGIBLES	42.00	0.00
304	UNIDAD DE GESTIÓN EDUCATIVA LOCAL RECUAY - UGEL RECUAY	BIENES DE ACTIVO FIJO NO CATALOGADOS POR SBN	BIENES ACTIVOS FIJOS PREFABRICADOS	6.00	0.00
305	UNIDAD DE GESTIÓN EDUCATIVA LOCAL RECUAY - UGEL RECUAY	ASEO Y LIMPIEZA	EQUIPO DE ASEO Y LIMPIEZAS	2.00	2.00
306	UNIDAD DE GESTIÓN EDUCATIVA LOCAL RECUAY - UGEL RECUAY	COCINA Y COMEDOR	EQUIPO DE COCINA Y COMEDOR	2.00	0.00
307	UNIDAD DE GESTIÓN EDUCATIVA LOCAL RECUAY - UGEL RECUAY	ELECTRICIDAD Y ELECTRÓNICA	EQUIPO DE ELECTRICIDAD Y ELECTRÓNICA	58.00	26.00
308	UNIDAD DE GESTIÓN EDUCATIVA LOCAL RECUAY - UGEL RECUAY	HOSPITALIZACIÓN	MOBILIARIO DE HOSPITALIZACIÓN	4.00	0.00
309	UNIDAD DE GESTIÓN EDUCATIVA LOCAL RECUAY - UGEL RECUAY	INSTRUMENTO DE MEDICIÓN	EQUIPO INSTRUMENTOS DE MEDICIÓN	4.00	1.00
310	UNIDAD DE GESTIÓN EDUCATIVA LOCAL RECUAY - UGEL RECUAY	OFICINA	CÓMPUTO	241.00	14.00
311	UNIDAD DE GESTIÓN EDUCATIVA LOCAL RECUAY - UGEL RECUAY	OFICINA	EQUIPO DE OFICINA	29.00	2.00
312	UNIDAD DE GESTIÓN EDUCATIVA LOCAL RECUAY - UGEL RECUAY	OFICINA	MOBILIARIO DE OFICINA	159.00	2.00
313	UNIDAD DE GESTIÓN EDUCATIVA LOCAL RECUAY - UGEL RECUAY	TELECOMUNICACIONES	EQUIPO DE TELECOMUNICACIONES	47.00	3.00
314	UNIDAD DE GESTIÓN EDUCATIVA LOCAL SIHUAS - UGEL SIHUAS	HOSPITALIZACIÓN	EQUIPO DE HOSPITALIZACIÓN	3.00	3.00
315	UNIDAD DE GESTIÓN EDUCATIVA LOCAL SIHUAS - UGEL SIHUAS	TELECOMUNICACIONES	EQUIPO DE TELECOMUNICACIONES	102.00	46.00
316	UNIDAD DE GESTIÓN EDUCATIVA LOCAL SIHUAS - UGEL SIHUAS	SEGURIDAD INDUSTRIAL	EQUIPO DE SEGURIDAD INDUSTRIAL	8.00	6.00
317	UNIDAD DE GESTIÓN EDUCATIVA LOCAL SIHUAS - UGEL SIHUAS	OFICINA	EQUIPO DE OFICINA	16.00	8.00

N°	Unidad Ejecutora Presupuestal	Grupo	Clase	Cantidad Total por Grupo/Clase	Cantidad Total por Grupo/Clase adquiridos por la gestión
	A	B	C	D	E
	UGEL SIHUAS				
318	UNIDAD DE GESTIÓN EDUCATIVA LOCAL SIHUAS - UGEL SIHUAS	OFICINA	CÓMPUTO	3,988.00	165.00
319	UNIDAD DE GESTIÓN EDUCATIVA LOCAL SIHUAS - UGEL SIHUAS	MAQUINARIA, VEHÍCULOS Y OTROS	EQUIPO OTRAS ESPECIALIDADES	63.00	63.00
320	UNIDAD DE GESTIÓN EDUCATIVA LOCAL SIHUAS - UGEL SIHUAS	ELECTRICIDAD Y ELECTRÓNICA	EQUIPO DE ELECTRICIDAD Y ELECTRÓNICA	810.00	45.00
321	UNIDAD DE GESTIÓN EDUCATIVA LOCAL SIHUAS - UGEL SIHUAS	COCINA Y COMEDOR	EQUIPO DE COCINA Y COMEDOR	7.00	0.00
322	UNIDAD DE GESTIÓN EDUCATIVA LOCAL SIHUAS - UGEL SIHUAS	AIRE ACONDICIONADO Y REFRIGERACIÓN	EQUIPO DE AIRE ACONDICIONADO Y REFRIGERACIÓN	5.00	0.00
323	UNIDAD DE GESTIÓN EDUCATIVA LOCAL SIHUAS - UGEL SIHUAS	OFICINA	MOBILIARIO DE OFICINA	1,028.00	1.00
324	UNIDAD DE GESTIÓN EDUCATIVA LOCAL SIHUAS - UGEL SIHUAS	OFICINA	EQUIPO DE OFICINA	22.00	2.00
325	UNIDAD DE GESTIÓN EDUCATIVA LOCAL HUARI - UGEL HUARI	OFICINA	MOBILIARIO DE OFICINA	228.00	228.00
326	UNIDAD DE GESTIÓN EDUCATIVA LOCAL HUARI - UGEL HUARI	OFICINA	EQUIPO DE OFICINA	405.00	405.00

Ver Anexo 7.4 Muebles (Adjunto en PDF)

LEYENDA GRUPO

A: Nombre de Ejecutora Presupuestal

B: 04 Agrícola y Pesquero
11 Aire Acondicionado Y Refrigeración
18 Animales
25 Aseo Y Limpieza
32 Cocina Y Comedor
39 Cultura Y Arte
46 Electricidad Y Electrónica
53 Hospitalización
60 Instrumento De Medición
67 Maquinaria Vehículos Y Otros
74 Oficina
81 Recreación Y Deporte
88 Seguridad Industrial
95 Telecomunicaciones

C: 04 Aeronave
08 Cómputo
22 Equipo
29 Ferrocarril
36 Maquinaria Pesada
50 Máquina
64 Mobiliario
71 Nave o Artefacto Naval
78 Producción Y Seguridad
82 Vehículo

D: Cantidad Total por Grupo

E: Cantidad Total por grupo adquiridos por la gestión

7.7. Resumen de Vehículos y Maquinaria

N°	Unidad Ejecutora Presupuestal	Cantidad de Vehículos	Cantidad de Maquinarias	Estado Operativo	Estado Inoperativas	Cantidad Total de Vehículos y Maquinarias	Cantidad Total adquiridos por la gestión
	A	B	C	D = (B+C)	E = (B+C)	F = (D+E)	G
	TOTAL GENERAL	431	507	505	433	938	35
1	GOBIERNO REGIONAL ANCASH	39	1	32	8	40	2
2	AUTORIDAD PORTUARIA REGIONAL DE ANCASH	0	0	0	0	0	0
3	DIRECCION DE RED DE SALUD CONCHUCOS NORTE	38	0	15	23	38	0
4	DIRECCION DE RED DE SALUD CONCHUCOS SUR	37	0	29	8	37	0
5	DIRECCION DE RED DE SALUD HUAYLAS NORTE	0	60	19	41	60	0
6	DIRECCION DE RED DE SALUD PACIFICO NORTE	40	0	21	19	40	0
7	DIRECCION REGIONAL AGRARIA ANCASH	55	172	3	224	227	0
8	DIRECCIÓN REGIONAL DE EDUCACIÓN DE ANCASH - HUARAZ	2	0	2	0	2	0
9	DIRECCIÓN REGIONAL DE SALUD ANCASH	7	0	7	0	7	0
10	DIRECCION REGIONAL DE TRANSPORTE Y COMUNICACIONES DE ANCASH	12	55	63	4	67	0
11	HOSPITAL LA CALETA - CHIMBOTE	12	0	7	5	12	0
12	HOSPITAL REGIONAL ELEAZAR GUZMAN BARRON	9	0	5	4	9	0
13	HOSPITAL "VICTOR RAMOS GUARDIA" NIVEL II-2- HUARAZ	11	139	130	20	150	1
14	PROYECTO ESPECIAL CHINECAS	58	0	35	23	58	18
15	RED DE SALUD HUAYLAS SUR	65	0	46	19	65	0

N°	Unidad Ejecutora Presupuestal	Cantidad de Vehículos	Cantidad de Maquinarias	Estado Operativo	Estado Inoperativas	Cantidad Total de Vehículos y Maquinarias	Cantidad Total adquiridos por la gestión
	A	B	C	D = (B+C)	E = (B+C)	F = (D+E)	G
16	SUB-REGION EL PACIFICO	3	2	4	1	5	1
17	TERMINAL PORTUARIO DE CHIMBOTE	7	1	8	0	8	0
18	UNIDAD DE GESTIÓN EDUCATIVA LOCAL HUARAZ - UGEL HUARAZ	2	0	2	0	2	0
19	UNIDAD DE GESTIÓN EDUCATIVA LOCAL AIJA - UGEL AIJA	0	0	0	0	0	0
20	UNIDAD DE GESTIÓN EDUCATIVA LOCAL ANTONIO RAYMONDI LLAMELLIN - UGEL ANTONIO RAIMONDI	2	0	1	1	2	0
21	UNIDAD DE GESTIÓN EDUCATIVA LOCAL ASUNCION CHACAS - UGEL ASUNCION	3	0	2	1	3	1
22	UNIDAD DE GESTIÓN EDUCATIVA LOCAL BOLOGNESI - UGEL BOLOGNESI	2	0	1	1	2	0
23	UNIDAD DE GESTIÓN EDUCATIVA LOCAL CARHUAZ - ANCASH - UGEL CARHUAZ	2	0	2	0	2	2
24	UNIDAD DE GESTIÓN EDUCATIVA LOCAL CARLOS FERNAN FITZCARRALD SAN LUIS - UGEL FITZCARRALD	1	0	1	0	1	0
25	UNIDAD DE GESTIÓN EDUCATIVA LOCAL CASMA - UGEL CASMA	0	0	0	0	0	0
26	UNIDAD DE GESTIÓN EDUCATIVA LOCAL	2	0	2	0	2	0

N°	Unidad Ejecutora Presupuestal	Cantidad de Vehículos	Cantidad de Maquinarias	Estado Operativo	Estado Inoperativas	Cantidad Total de Vehículos y Maquinarias	Cantidad Total adquiridos por la gestión
	A	B	C	D = (B+C)	E = (B+C)	F = (D+E)	G
	CORONGO - UGEL CORONGO						
27	UNIDAD DE GESTIÓN EDUCATIVA LOCAL HUARI - UGEL HUARI	3	0	1	2	3	2
28	UNIDAD DE GESTIÓN EDUCATIVA LOCAL HUARMEY - UGEL HUARMEY	0	0	0	0	0	0
29	UNIDAD DE GESTIÓN EDUCATIVA LOCAL HUAYLAS - UGEL HUAYLAS	0	0	0	0	0	0
30	UNIDAD DE GESTIÓN EDUCATIVA LOCAL MARISCAL LUZURIAGA - UGEL MARISCAL LUZURIAGA	0	0	0	0	0	0
31	UNIDAD DE GESTIÓN EDUCATIVA LOCAL OCROS - UGEL OCROS	0	0	0	0	0	0
32	UNIDAD DE GESTIÓN EDUCATIVA LOCAL PALLASCA CABANA - UGEL PALLASCA	3	0	2	1	3	0
33	UNIDAD DE GESTIÓN EDUCATIVA LOCAL POMABAMBA - UGEL POMABAMBA	2	0	1	1	2	0
34	UNIDAD DE GESTIÓN EDUCATIVA LOCAL RECUAY - UGEL RECUAY	2	7	8	1	9	0
35	UNIDAD DE GESTIÓN EDUCATIVA LOCAL SANTA - UGEL SANTA	3	0	3	0	3	0
36	UNIDAD DE GESTIÓN EDUCATIVA LOCAL SIHUAS - UGEL SIHUAS	1	0	1	0	1	0

N°	Unidad Ejecutora Presupuestal	Cantidad de Vehículos	Cantidad de Maquinarias	Estado Operativo	Estado Inoperativas	Cantidad Total de Vehículos y Maquinarias	Cantidad Total adquiridos por la gestión
	A	B	C	D = (B+C)	E = (B+C)	F = (D+E)	G
37	UNIDAD DE GESTIÓN EDUCATIVA LOCAL YUNGAY - UGEL YUNGAY	8	70	52	26	78	8

Ver Anexo 7.5 Vehículos y Maquinarias (Adjunto en PDF)

Leyenda

A: Nombre de la unidad ejecutora de inversiones

B, C: Cantidades totales del campo C del anexo 7.7

D: Cantidad total de vehículos y maquinarias con estado operativo, del campo I del anexo 7.7

E: Cantidad total de vehículos y maquinarias con estado inoperativo, del campo I del anexo 7.7

F: Sumatoria total del campo D+E

G: Cantidad total de vehículos y maquinarias adquiridas por la gestión

7.8. Resumen de Aplicativos informáticos de la Entidad.

N°	Unidad Ejecutora Presupuestal	Cantidad Total de Aplicativos Informáticos	Cantidad Desarrollados o Adquiridos en la Gestión
	TOTAL GENERAL	80	44
1	GOBIERNO REGIONAL ANCASH	1	1
2	AUTORIDAD PORTUARIA REGIONAL DE ANCASH	0	0
3	DIRECCION DE RED DE SALUD CONCHUCOS NORTE	0	0
4	DIRECCION DE RED DE SALUD CONCHUCOS SUR	0	0
5	DIRECCION DE RED DE SALUD HUAYLAS NORTE	2	0
6	DIRECCION DE RED DE SALUD PACIFICO NORTE	3	0
7	DIRECCION REGIONAL AGRARIA ANCASH	0	0
8	DIRECCIÓN REGIONAL DE EDUCACIÓN DE ANCASH - HUARAZ	0	0
9	DIRECCIÓN REGIONAL DE SALUD ANCASH	1	1
10	DIRECCION REGIONAL DE TRANSPORTE Y COMUNICACIONES DE ANCASH	6	6
11	HOSPITAL LA CALETA - CHIMBOTE	0	0
12	HOSPITAL REGIONAL ELEAZAR GUZMAN BARRON	10	0
13	HOSPITAL ""VICTOR RAMOS GUARDIA"" NIVEL II-2- HUARAZ	5	0
14	PROYECTO ESPECIAL CHINECAS	2	2
15	RED DE SALUD HUAYLAS SUR	11	11
16	SUB-REGION EL PACIFICO	6	6
17	TERMINAL PORTUARIO DE CHIMBOTE	0	0
18	UNIDAD DE GESTIÓN EDUCATIVA LOCAL HUARAZ - UGEL HUARAZ	1	1
19	UNIDAD DE GESTIÓN EDUCATIVA LOCAL AIJA - UGEL AIJA	2	2
20	UNIDAD DE GESTIÓN EDUCATIVA LOCAL ANTONIO RAYMONDI LLAMELLIN - UGEL ANTONIO RAIMONDI	10	0
21	UNIDAD DE GESTIÓN EDUCATIVA LOCAL ASUNCION CHACAS - UGEL ASUNCION	1	1
22	UNIDAD DE GESTIÓN EDUCATIVA LOCAL BOLOGNESI - UGEL BOLOGNESI	1	1
23	UNIDAD DE GESTIÓN EDUCATIVA LOCAL CARHUAZ - ANCASH - UGEL CARHUAZ	0	0
24	UNIDAD DE GESTIÓN EDUCATIVA LOCAL CARLOS FERNAN FITZCARRALD SAN LUIS - UGEL FITZCARRALD	2	0
25	UNIDAD DE GESTIÓN EDUCATIVA LOCAL CASMA - UGEL CASMA	1	1
26	UNIDAD DE GESTIÓN EDUCATIVA LOCAL CORONGO - UGEL CORONGO	2	2
27	UNIDAD DE GESTIÓN EDUCATIVA LOCAL HUARI - UGEL HUARI	2	2
28	UNIDAD DE GESTIÓN EDUCATIVA LOCAL HUARMEY - UGEL	0	0

N°	Unidad Ejecutora Presupuestal	Cantidad Total de Aplicativos Informáticos	Cantidad Desarrollados o Adquiridos en la Gestión
	HUARMEY		
29	UNIDAD DE GESTIÓN EDUCATIVA LOCAL HUAYLAS - UGEL HUAYLAS	1	1
30	UNIDAD DE GESTIÓN EDUCATIVA LOCAL MARISCAL LUZURIAGA - UGEL MARISCAL LUZURIAGA	1	0
31	UNIDAD DE GESTIÓN EDUCATIVA LOCAL OCROS - UGEL OCROS	0	0
32	UNIDAD DE GESTIÓN EDUCATIVA LOCAL PALLASCA CABANA - UGEL PALLASCA	3	0
33	UNIDAD DE GESTIÓN EDUCATIVA LOCAL POMABAMBA - UGEL POMABAMBA	6	6
34	UNIDAD DE GESTIÓN EDUCATIVA LOCAL RECUAY - UGEL RECUAY	0	0
35	UNIDAD DE GESTIÓN EDUCATIVA LOCAL SANTA - UGEL SANTA	0	0
36	UNIDAD DE GESTIÓN EDUCATIVA LOCAL SIHUAS - UGEL SIHUAS	0	0
37	UNIDAD DE GESTIÓN EDUCATIVA LOCAL YUNGAY - UGEL YUNGAY	0	0

Ver Anexo 7.6 (Adjunto en PDF)

7.9. Licencias de Software.

N°	Unidad Ejecutora Presupuestal	Tipos de Licencia de Software	Cantidad Total	Cantidad adquirida en la Gestión
	A	B	C	D
	TOTAL GENERAL		1,948	1,536
1	GOBIERNO REGIONAL ANCASH	MICROSOFT OFFICE	75	75
2	GOBIERNO REGIONAL ANCASH	ANTIVIRUS PARA SERVIDOR	10	10
3	GOBIERNO REGIONAL ANCASH	ANTIVIRUS PARA COMPUTADORA	195	195
4	AUTORIDAD PORTUARIA REGIONAL DE ANCASH	0	0	0
5	DIRECCION DE RED DE SALUD CONCHUCOS NORTE	1	1	0
6	DIRECCION DE RED DE SALUD CONCHUCOS SUR	0	0	0
7	DIRECCION DE RED DE SALUD HUAYLAS NORTE	NINGUNO	0	0
8	DIRECCION DE RED DE SALUD PACIFICO NORTE	NO APLICA	0	0
9	DIRECCION REGIONAL AGRARIA ANCASH	0	0	0
10	DIRECCIÓN REGIONAL DE EDUCACIÓN DE ANCASH - HUARAZ	0	0	0
11	DIRECCION REGIONAL DE TRANSPORTE Y COMUNICACIONES DE ANCASH	PROPIETARIA - WINDOWS SERVER 2022	1	1
12	DIRECCION REGIONAL DE TRANSPORTE Y COMUNICACIONES DE ANCASH	PROPIETARIA - LICENCIA DE ANTIVIRUS ESET PROTECT ENTRY	150	150
13	HOSPITAL LA CALETA - CHIMBOTE	ANTIVIRUS	1	0
14	HOSPITAL REGIONAL ELEAZAR GUZMAN BARRON	LICENCIA DE SOFTWARE DE HERRAMIENTA DE INTELIGENCIA ARTIFICIAL GENERATIVA Y ASISTENTE DE PROGR AMACIO	2	2

N°	Unidad Ejecutora Presupuestal	Tipos de Licencia de Software	Cantidad Total	Cantidad adquirida en la Gestión
	A	B	C	D
15	HOSPITAL REGIONAL ELEAZAR GUZMAN BARRON	LICENCIA DE SOFTWARE DE HERRAMIENTA DE ANALISIS DE DATOS PARA EL APOYO EN LA TOMA DE DECISIONES	4	4
16	HOSPITAL REGIONAL ELEAZAR GUZMAN BARRON	LICENCIA ANTIVIRUS	350	350
17	HOSPITAL ""VICTOR RAMOS GUARDIA"" NIVEL II-2-HUARAZ	WINDOWS SERVER 2012	1	0
18	HOSPITAL ""VICTOR RAMOS GUARDIA"" NIVEL II-2-HUARAZ	SOFTWARE (INC.LICENCIA) ANTIVIRUS PARA SERVIDOR	339	0
19	HOSPITAL ""VICTOR RAMOS GUARDIA"" NIVEL II-2-HUARAZ	SQL SERVER 2016	1	0
20	HOSPITAL ""VICTOR RAMOS GUARDIA"" NIVEL II-2-HUARAZ	ZOOM	3	3
21	PROYECTO ESPECIAL CHINECAS	0	0	0
22	RED DE SALUD HUAYLAS SUR	NINGUNO	0	0
23	SUB-REGION EL PACIFICO	LICENCIAS DE ANTIVIRUS ESET NOD 32	80	80
24	SUB-REGION EL PACIFICO	LICENCIAS DE MICROSOFT OFFICE 365	80	80
25	TERMINAL PORTUARIO DE CHIMBOTE	0	0	0
26	UNIDAD DE GESTIÓN EDUCATIVA LOCAL HUARAZ - UGEL HUARAZ	ESET NOD 32 ENDPOINT	150	150
27	UNIDAD DE GESTIÓN EDUCATIVA LOCAL AIJA - UGEL AIJA	ESET SERVER SECURITY	2	2
28	UNIDAD DE GESTIÓN EDUCATIVA LOCAL ANTONIO RAYMONDI LLAMELLIN - UGEL ANTONIO RAIMONDI	ANTIVIRUS CORPORATIVO	65	65
29	UNIDAD DE GESTION EDUCATIVA LOCAL ASUNCION CHACAS - UGEL ASUNCION	NO APLICA	0	0
30	UNIDAD DE GESTIÓN EDUCATIVA LOCAL BOLOGNESI - UGEL BOLOGNESI	ANTIVIRUS	60	60
31	UNIDAD DE GESTIÓN EDUCATIVA LOCAL CARHUAZ - ANCASH - UGEL CARHUAZ	0	0	0
32	UNIDAD DE GESTIÓN EDUCATIVA LOCAL CARHUAZ - ANCASH - UGEL CARHUAZ	0	0	0
33	UNIDAD DE GESTIÓN EDUCATIVA LOCAL CARLOS FERM N FITZCARRALD SAN LUIS - UGEL FITZCARRALD	NINGUNO	0	0
34	UNIDAD DE GESTIÓN EDUCATIVA LOCAL CASMA - UGEL CASMA	ANTIVIRUS	50	50
35	UNIDAD DE GESTIÓN EDUCATIVA LOCAL CORONGO - UGEL CORONGO	0	0	0

N°	Unidad Ejecutora Presupuestal	Tipos de Licencia de Software	Cantidad Total	Cantidad adquirida en la Gestión
	A	B	C	D
36	UNIDAD DE GESTIÓN EDUCATIVA LOCAL HUARI - UGEL HUARI	ESET END POINT ANTIVIRUS	70	1
37	UNIDAD DE GESTIÓN EDUCATIVA LOCAL HUARMEY - UGEL HUARMEY	ANTIVIRUS	60	60
38	UNIDAD DE GESTION EDUCATIVA LOCAL MARISCAL LUZURIAGA - UGEL MARISCAL LUZURIAGA	0	0	0
39	UNIDAD DE GESTIÓN EDUCATIVA LOCAL OCROS - UGEL OCROS	0	0	0
40	UNIDAD DE GESTIÓN EDUCATIVA LOCAL PALLASCA CABANA - UGEL PALLASCA	ANTIVIRUS Y LICENCIA DE WINDOWS SERVER 2016 DATA CENTER	61	61
41	UNIDAD DE GESTIÓN EDUCATIVA LOCAL POMABAMBA - UGEL POMABAMBA	LICENCIA ANTIVIRUS	81	81
42	UNIDAD DE GESTIÓN EDUCATIVA LOCAL RECUAY - UGEL RECUAY	ANTIVIRUS	56	56
43	UNIDAD DE GESTIÓN EDUCATIVA LOCAL SANTA - UGEL SANTA	NINGUNA	0	0
44	UNIDAD DE GESTIÓN EDUCATIVA LOCAL YUNGAY - UGEL YUNGAY	0	0	0

Leyenda

A Nombre de la Unidad Ejecutora Presupuestal
 B Descripción de La Licencia De Software
 C Cantidad Total por Tipo De Licencias
 D Cantidad Total adquirida en la Gestión

7.10. Bienes Muebles: Cumplimiento con Ente Rector de Bienes Muebles-MEF

N°	Unidad Ejecutora Presupuestal	Verificación de Cumplimiento Legal	Fecha de atención	N° de Documento sustentatorio
1	DIRECCION DE RED DE SALUD CONCHUCOS NORTE	1. ¿Cuándo fue el último inventario patrimonial de bienes muebles realizado en la Entidad? Indicar fecha y número de documentación sustentatoria.	11/08/2025	INFORME 38-2025-GRA/GRDS/DIRES/RISCN/DA-UL-PATRIMONIO
2	DIRECCION DE RED DE SALUD CONCHUCOS NORTE	2. ¿Cuándo fue el último inventario de almacén realizado en la Entidad? Indicar fecha y número de documentación sustentatoria.	30/12/2025	INFORME N° 00030-2025-GRGRDS/DIRES/RISCN/DA-UL-A.
3	DIRECCION DE RED DE SALUD CONCHUCOS SUR	1. ¿Cuándo fue el último inventario patrimonial de bienes muebles realizado en la Entidad? Indicar fecha y número de documentación sustentatoria.	31/12/2025	R.D. N° 0262-2025
4	DIRECCION DE RED DE SALUD CONCHUCOS SUR	2. ¿Cuándo fue el último inventario de almacén realizado en la Entidad? Indicar fecha y número de documentación sustentatoria.	31/12/2025	R.D. N° 0262-2025
5	DIRECCION DE RED DE SALUD PACIFICO NORTE	1. ¿Cuándo fue el último inventario patrimonial de bienes muebles realizado en la Entidad? Indicar fecha y número de documentación sustentatoria.	31/12/2025	CONCURSO PUBLICO ABREVIADO N° 01-2025-RISPN
6	DIRECCION DE RED DE SALUD PACIFICO NORTE	2. ¿Cuándo fue el último inventario de almacén realizado en la Entidad? Indicar fecha y	31/12/2025	NO SE REALIZO INVENTARIO

N°	Unidad Ejecutora Presupuestal	Verificación de Cumplimiento Legal	Fecha de atención	N° de Documento sustentatorio
		número de documentación sustentatoria.		
7	DIRECCION REGIONAL AGRARIA ANCASH	1. ¿Cuándo fue el último inventario patrimonial de bienes muebles realizado en la Entidad? Indicar fecha y número de documentación sustentatoria.	18/02/2026	INFORME N° 001-2026- GRA-GRDE-DRA/COMITED EINVENTARIO
8	DIRECCION REGIONAL AGRARIA ANCASH	2. ¿Cuándo fue el último inventario de almacén realizado en la Entidad? Indicar fecha y número de documentación sustentatoria.	30/01/2026	INFORME N° 001-2026- GRA-GRDE-DRA/OA-UL/AL
9	DIRECCIÓN REGIONAL DE EDUCACIÓN DE ANCASH - HUARAZ	1. ¿Cuándo fue el último inventario patrimonial de bienes muebles realizado en la Entidad? Indicar fecha y número de documentación sustentatoria.	31/12/2025	INFORME FINAL N° 001-2025
10	DIRECCIÓN REGIONAL DE EDUCACIÓN DE ANCASH - HUARAZ	2. ¿Cuándo fue el último inventario de almacén realizado en la Entidad? Indicar fecha y número de documentación sustentatoria.	31/12/2025	INFORME FINAL N° 001-2025
11	DIRECCIÓN REGIONAL DE SALUD ANCASH	1. ¿Cuándo fue el último inventario patrimonial de bienes muebles realizado en la Entidad? Indicar fecha y número de documentación sustentatoria.	16/01/2026	RESOLUCION ADMINISTRATIVA N° 47-2026
12	DIRECCIÓN REGIONAL DE SALUD ANCASH	2. ¿Cuándo fue el último inventario de almacén realizado en la Entidad? Indicar fecha y número de documentación sustentatoria.	16/01/2026	RESOLUCION ADMINISTRATIVA N° 47-2026
13	DIRECCION REGIONAL DE TRANSPORTE Y COMUNICACIONES DE ANCASH	1. ¿Cuándo fue el último inventario patrimonial de bienes muebles realizado en la Entidad? Indicar fecha y número de documentación sustentatoria.	14/03/2025	SUSTENTO DEL INVENTARIO DE BIENES MUEBLES
14	DIRECCION REGIONAL DE TRANSPORTE Y COMUNICACIONES DE ANCASH	2. ¿Cuándo fue el último inventario de almacén realizado en la Entidad? Indicar fecha y número de documentación sustentatoria.	03/02/2025	INFORME 004-2025-GRA-GR/DRTC/UFA
15	GOBIERNO REGIONAL ANCASH	1. ¿Cuándo fue el último inventario patrimonial de bienes muebles realizado en la Entidad? Indicar fecha y número de documentación sustentatoria.	24/04/2025	INFORME N° 015-2025-GRAD/COMIS
16	GOBIERNO REGIONAL ANCASH	2. ¿Cuándo fue el último inventario de almacén realizado en la Entidad? Indicar fecha y número de documentación sustentatoria.	31/01/2025	INFORME N° 06-2025- GRA/GRAD/COMIS
17	HOSPITAL REGIONAL ELEAZAR GUZMAN BARRON	1. ¿Cuándo fue el último inventario patrimonial de bienes muebles realizado en la Entidad? Indicar fecha y número de documentación sustentatoria.	20/10/2025	R.D. N° 0466-2025-HR-EGB-NCH/D
18	HOSPITAL REGIONAL ELEAZAR GUZMAN BARRON	2. ¿Cuándo fue el último inventario de almacén realizado en la Entidad? Indicar fecha y número de documentación sustentatoria.	01/01/2026	R.D. N° 0646-2025-HR-EGB-NCH/D
19	HOSPITAL ""VICTOR RAMOS GUARDIA"" NIVEL II-2- HUARAZ	1. ¿Cuándo fue el último inventario patrimonial de bienes muebles realizado en la Entidad? Indicar fecha y número de documentación sustentatoria.	31/12/2025	
20	HOSPITAL ""VICTOR RAMOS GUARDIA"" NIVEL II-2- HUARAZ	2. ¿Cuándo fue el último inventario de almacén realizado en la Entidad? Indicar fecha y número de documentación sustentatoria.	12/02/2026	OFICIO N 00018-2026- REGION ANCASH/DIRES-A-H"VRG"HZ/UL

N°	Unidad Ejecutora Presupuestal	Verificación de Cumplimiento Legal	Fecha de atención	N° de Documento sustentatorio
21	PROYECTO ESPECIAL CHINECAS	1. ¿Cuándo fue el último inventario patrimonial de bienes muebles realizado en la Entidad? Indicar fecha y número de documentación sustentatoria.	14/03/2026	ACTA DE SINABIP
22	PROYECTO ESPECIAL CHINECAS	2. ¿Cuándo fue el último inventario de almacén realizado en la Entidad? Indicar fecha y número de documentación sustentatoria.	17/01/2026	CONCILIACION SIGA MEF
23	RED DE SALUD PACIFICO SUR	1. ¿Cuándo fue el último inventario patrimonial de bienes muebles realizado en la Entidad? Indicar fecha y número de documentación sustentatoria.	20/12/2026	INFORME 15-2026 INFORME FINAL DE INVENTARIO
24	RED DE SALUD PACIFICO SUR	2. ¿Cuándo fue el último inventario de almacén realizado en la Entidad? Indicar fecha y número de documentación sustentatoria.	09/01/2026	ANEXO 4 INFORME DE INVENTARIO
25	SUB-REGION EL PACIFICO	1. ¿Cuándo fue el último inventario patrimonial de bienes muebles realizado en la Entidad? Indicar fecha y número de documentación sustentatoria.	26/02/2026	INFORME FINAL DE INVENTARIO DE BIENES MUEBLES DE LA GERENCIA SUB REGIONAL EL PACIFICO
26	SUB-REGION EL PACIFICO	2. ¿Cuándo fue el último inventario de almacén realizado en la Entidad? Indicar fecha y número de documentación sustentatoria.	26/01/2026	INFORME N° 002-2026-REGION ANCASH/GSRP/SGA/SGAY SG-ALM
27	UNIDAD DE GESTIÓN EDUCATIVA LOCAL HUARAZ - UGEL HUARAZ	1. ¿Cuándo fue el último inventario patrimonial de bienes muebles realizado en la Entidad? Indicar fecha y número de documentación sustentatoria.	15/05/2025	
28	UNIDAD DE GESTIÓN EDUCATIVA LOCAL HUARAZ - UGEL HUARAZ	2. ¿Cuándo fue el último inventario de almacén realizado en la Entidad? Indicar fecha y número de documentación sustentatoria.	31/12/2025	REPORTE DEL SIGA
29	UNIDAD DE GESTIÓN EDUCATIVA LOCAL AIJA - UGEL AIJA	1. ¿Cuándo fue el último inventario patrimonial de bienes muebles realizado en la Entidad? Indicar fecha y número de documentación sustentatoria.	31/10/2025	INFORME N° 005-2025- GRA/DREA/UGEL-A-AGA-P-EJAG - SEDE
30	UNIDAD DE GESTIÓN EDUCATIVA LOCAL AIJA - UGEL AIJA	2. ¿Cuándo fue el último inventario de almacén realizado en la Entidad? Indicar fecha y número de documentación sustentatoria.	31/12/2025	INFORME N° 021-2025-DREA/UGELAIJA-AGA-ABAST
31	UNIDAD DE GESTIÓN EDUCATIVA LOCAL ANTONIO RAYMONDI LLAMELLIN - UGEL ANTONIO RAIMONDI	1. ¿Cuándo fue el último inventario patrimonial de bienes muebles realizado en la Entidad? Indicar fecha y número de documentación sustentatoria.	31/12/2024	ACTA DE CONCILIACION PATRIMONIO CONTABLES
32	UNIDAD DE GESTIÓN EDUCATIVA LOCAL ANTONIO RAYMONDI LLAMELLIN - UGEL ANTONIO RAIMONDI	2. ¿Cuándo fue el último inventario de almacén realizado en la Entidad? Indicar fecha y número de documentación sustentatoria.	31/12/2024	ACTA DE REPORTE SIGA
33	UNIDAD DE GESTION EDUCATIVA LOCAL ASUNCION CHACAS - UGEL ASUNCION	1. ¿Cuándo fue el último inventario patrimonial de bienes muebles realizado en la Entidad? Indicar fecha y número de documentación sustentatoria.	28/02/2022	INFORME FINAL
34	UNIDAD DE GESTION EDUCATIVA LOCAL ASUNCION CHACAS - UGEL ASUNCION	2. ¿Cuándo fue el último inventario de almacén realizado en la Entidad? Indicar fecha y número de documentación sustentatoria.	31/12/2025	INFORME FINAL
35	UNIDAD DE GESTIÓN EDUCATIVA LOCAL	1. ¿Cuándo fue el último inventario patrimonial de bienes	07/01/2026	INFORME N 001-2026

N°	Unidad Ejecutora Presupuestal	Verificación de Cumplimiento Legal	Fecha de atención	N° de Documento sustentatorio
	CARHUAZ - ANCASH - UGEL CARHUAZ	muebles realizado en la Entidad? Indicar fecha y número de documentación sustentatoria.		
36	UNIDAD DE GESTIÓN EDUCATIVA LOCAL CARHUAZ - ANCASH - UGEL CARHUAZ	2. ¿Cuándo fue el último inventario de almacén realizado en la Entidad? Indicar fecha y número de documentación sustentatoria.	06/01/2026	INFORME N° 001-2026
37	UNIDAD DE GESTIÓN EDUCATIVA LOCAL CARLOS FERM N FITZCARRALD SAN LUIS - UGEL FITZCARRALD	1. ¿Cuándo fue el último inventario patrimonial de bienes muebles realizado en la Entidad? Indicar fecha y número de documentación sustentatoria.	12/03/2025	INFORME N°001-2026
38	UNIDAD DE GESTIÓN EDUCATIVA LOCAL CARLOS FERM N FITZCARRALD SAN LUIS - UGEL FITZCARRALD	2. ¿Cuándo fue el último inventario de almacén realizado en la Entidad? Indicar fecha y número de documentación sustentatoria.	18/06/2025	INFORME N° 25- 2025 ¿DREA/UGEL-CFF-AGA-ALMA.
39	UNIDAD DE GESTIÓN EDUCATIVA LOCAL CORONGO - UGEL CORONGO	1. ¿Cuándo fue el último inventario patrimonial de bienes muebles realizado en la Entidad? Indicar fecha y número de documentación sustentatoria.	28/01/2026	INFORME N° 001-2026-ME/RA/DRE-A/UGEL/AGA/P O-I/CP(E)
40	UNIDAD DE GESTIÓN EDUCATIVA LOCAL CORONGO - UGEL CORONGO	2. ¿Cuándo fue el último inventario de almacén realizado en la Entidad? Indicar fecha y número de documentación sustentatoria.	04/11/2025	INFORME N° 034-2025-ME/GRA/DREA/UGEL-C/ADM-ALMACEN
41	UNIDAD DE GESTIÓN EDUCATIVA LOCAL HUARMEY - UGEL HUARMEY	1. ¿Cuándo fue el último inventario patrimonial de bienes muebles realizado en la Entidad? Indicar fecha y número de documentación sustentatoria.	31/12/2025	INFORME N°58-2025-UGEL-HY-AGA
42	UNIDAD DE GESTIÓN EDUCATIVA LOCAL HUARMEY - UGEL HUARMEY	2. ¿Cuándo fue el último inventario de almacén realizado en la Entidad? Indicar fecha y número de documentación sustentatoria.	31/12/2025	INFORME N°58-2025-UGEL-HY-AGA
43	UNIDAD DE GESTIÓN EDUCATIVA LOCAL HUAYLAS - UGEL HUAYLAS	1. ¿Cuándo fue el último inventario patrimonial de bienes muebles realizado en la Entidad? Indicar fecha y número de documentación sustentatoria.	04/03/2026	INFORME FINAL 001-2025
44	UNIDAD DE GESTIÓN EDUCATIVA LOCAL HUAYLAS - UGEL HUAYLAS	2. ¿Cuándo fue el último inventario de almacén realizado en la Entidad? Indicar fecha y número de documentación sustentatoria.	31/12/2025	INFORME FINAL 001-2025
45	UNIDAD DE GESTION EDUCATIVA LOCAL MARISCAL LUZURIAGA - UGEL MARISCAL LUZURIAGA	1. ¿Cuándo fue el último inventario patrimonial de bienes muebles realizado en la Entidad? Indicar fecha y número de documentación sustentatoria.	31/12/2025	MEMORANDO N° 0423-GRA/UGEL-ML-DGA
46	UNIDAD DE GESTION EDUCATIVA LOCAL MARISCAL LUZURIAGA - UGEL MARISCAL LUZURIAGA	2. ¿Cuándo fue el último inventario de almacén realizado en la Entidad? Indicar fecha y número de documentación sustentatoria.	31/12/2025	MEMORANDO N° 0423-GRA/UGEL-ML-DGA
47	UNIDAD DE GESTIÓN EDUCATIVA LOCAL OCROS - UGEL OCROS	1. ¿Cuándo fue el último inventario patrimonial de bienes muebles realizado en la Entidad? Indicar fecha y número de documentación sustentatoria.	31/12/2024	INFORME
48	UNIDAD DE GESTIÓN EDUCATIVA LOCAL OCROS - UGEL OCROS	2. ¿Cuándo fue el último inventario de almacén realizado en la Entidad? Indicar fecha y número de documentación sustentatoria.	31/12/2025	INFORME ALMACEN

N°	Unidad Ejecutora Presupuestal	Verificación de Cumplimiento Legal	Fecha de atención	N° de Documento sustentatorio
49	UNIDAD DE GESTIÓN EDUCATIVA LOCAL PALLASCA CABANA - UGEL PALLASCA	1. ¿Cuándo fue el último inventario patrimonial de bienes muebles realizado en la Entidad? Indicar fecha y número de documentación sustentatoria.	09/01/2025	INFORME
50	UNIDAD DE GESTIÓN EDUCATIVA LOCAL PALLASCA CABANA - UGEL PALLASCA	2. ¿Cuándo fue el último inventario de almacén realizado en la Entidad? Indicar fecha y número de documentación sustentatoria.	09/01/2026	INFORME
51	UNIDAD DE GESTIÓN EDUCATIVA LOCAL POMABAMBA - UGEL POMABAMBA	1. ¿Cuándo fue el último inventario patrimonial de bienes muebles realizado en la Entidad? Indicar fecha y número de documentación sustentatoria.	15/03/2026	INFORME FINAL DE INVENTARIO N° 001
52	UNIDAD DE GESTIÓN EDUCATIVA LOCAL POMABAMBA - UGEL POMABAMBA	2. ¿Cuándo fue el último inventario de almacén realizado en la Entidad? Indicar fecha y número de documentación sustentatoria.	31/12/2025	NO SE AREALIZO NINGUN INVENTARIO
53	UNIDAD DE GESTIÓN EDUCATIVA LOCAL RECUAY - UGEL RECUAY	1. ¿Cuándo fue el último inventario patrimonial de bienes muebles realizado en la Entidad? Indicar fecha y número de documentación sustentatoria.	31/12/2023	788-2025
54	UNIDAD DE GESTIÓN EDUCATIVA LOCAL RECUAY - UGEL RECUAY	2. ¿Cuándo fue el último inventario de almacén realizado en la Entidad? Indicar fecha y número de documentación sustentatoria.	27/12/2023	INFORME 025-2023-ME/GRA/DRE/UGEL-RY/CFSG
55	UNIDAD DE GESTIÓN EDUCATIVA LOCAL SANTA - UGEL SANTA	1. ¿Cuándo fue el último inventario patrimonial de bienes muebles realizado en la Entidad? Indicar fecha y número de documentación sustentatoria.	20/03/2025	OFICIO N°010-2025-ME-RA/DREA-UGEL-S/AAD/EQ. ABASTEC.CP
56	UNIDAD DE GESTIÓN EDUCATIVA LOCAL SANTA - UGEL SANTA	2. ¿Cuándo fue el último inventario de almacén realizado en la Entidad? Indicar fecha y número de documentación sustentatoria.	31/12/2025	OFICIO N° 03 -2026-ME/RA/DREA/UGEL-S-AA/EQ.ABAST.ALMACEN
57	UNIDAD DE GESTIÓN EDUCATIVA LOCAL YUNGAY - UGEL YUNGAY	1. ¿Cuándo fue el último inventario patrimonial de bienes muebles realizado en la Entidad? Indicar fecha y número de documentación sustentatoria.	02/12/2021	ORDEN DE SERVICIO 158-2021
58	UNIDAD DE GESTIÓN EDUCATIVA LOCAL YUNGAY - UGEL YUNGAY	2. ¿Cuándo fue el último inventario de almacén realizado en la Entidad? Indicar fecha y número de documentación sustentatoria.	12/12/2023	INFORME

N° Base Normativa

- Decreto Legislativo N° 1439, Decreto Legislativo del Sistema Nacional de Abastecimiento.
-Reglamento del Decreto Legislativo N° 1439, Decreto Legislativo del Sistema Nacional de Abastecimiento, aprobado mediante el Decreto Supremo N° 217-2019-EF.
-Directiva N° 006-2021-EF/54.01, "Directiva para la gestión de bienes muebles patrimoniales en el marco del Sistema Nacional de Abastecimiento".
- Decreto Legislativo N° 1439, Decreto Legislativo del Sistema Nacional de Abastecimiento.
-Reglamento del Decreto Legislativo N° 1439, Decreto Legislativo del Sistema Nacional de Abastecimiento, aprobado mediante el Decreto Supremo N° 217-2019-EF.
-Directiva N° 004-2021-EF/54.01, "Directiva para la gestión de Almacenamiento y distribución de Bienes Muebles".

7.11. Programación Multianual de Bienes, Servicios y Obras.

N°	Unidad Ejecutora	Verificación de Cumplimiento Legal	SI/NO	Fecha de atención	Motivos de la no realización
1	DIRECCION DE RED DE SALUD CONCHUCOS NORTE	3. ¿Ha cumplido a la fecha con efectuar la Fase de la Programación Multianual de bienes, Servicios y Obras: Fase de Identificación, en el SIGA-MEF?	Si	12/01/2026	
2	DIRECCION DE RED	4. ¿Ha cumplido a la fecha con	Si	12/01/2026	

N°	Unidad Ejecutora	Verificación de Cumplimiento Legal	SI/NO	Fecha de atención	Motivos de la no realización
	DE SALUD CONCHUCOS NORTE	efectuar la Fase de la Programación Multianual de bienes, Servicios y Obras: Fase de Clasificación y Priorización, en el SIGA-MEF?			
3	DIRECCION DE RED DE SALUD CONCHUCOS NORTE	5. ¿Ha cumplido a la fecha con efectuar la Fase de la Programación Multianual de bienes, Servicios y Obras: Fase de Consolidación y Aprobación, en el SIGA-MEF?	Si	12/01/2026	
4	DIRECCION DE RED DE SALUD CONCHUCOS SUR	3. ¿Ha cumplido a la fecha con efectuar la Fase de la Programación Multianual de bienes, Servicios y Obras: Fase de Identificación, en el SIGA-MEF?	Si	18/11/2025	
5	DIRECCION DE RED DE SALUD CONCHUCOS SUR	4. ¿Ha cumplido a la fecha con efectuar la Fase de la Programación Multianual de bienes, Servicios y Obras: Fase de Clasificación y Priorización, en el SIGA-MEF?	Si	18/11/2025	
6	DIRECCION DE RED DE SALUD CONCHUCOS SUR	5. ¿Ha cumplido a la fecha con efectuar la Fase de la Programación Multianual de bienes, Servicios y Obras: Fase de Consolidación y Aprobación, en el SIGA-MEF?	Si	18/11/2025	
7	DIRECCION DE RED DE SALUD PACIFICO NORTE	3. ¿Ha cumplido a la fecha con efectuar la Fase de la Programación Multianual de bienes, Servicios y Obras: Fase de Identificación, en el SIGA-MEF?	Si	30/04/2025	
8	DIRECCION DE RED DE SALUD PACIFICO NORTE	4. ¿Ha cumplido a la fecha con efectuar la Fase de la Programación Multianual de bienes, Servicios y Obras: Fase de Clasificación y Priorización, en el SIGA-MEF?	Si	31/08/2025	
9	DIRECCION DE RED DE SALUD PACIFICO NORTE	5. ¿Ha cumplido a la fecha con efectuar la Fase de la Programación Multianual de bienes, Servicios y Obras: Fase de Consolidación y Aprobación, en el SIGA-MEF?	Si	31/12/2025	
10	DIRECCION REGIONAL AGRARIA ANCASH	3. ¿Ha cumplido a la fecha con efectuar la Fase de la Programación Multianual de bienes, Servicios y Obras: Fase de Identificación, en el SIGA-MEF?	Si	25/04/2025	
11	DIRECCION REGIONAL AGRARIA ANCASH	4. ¿Ha cumplido a la fecha con efectuar la Fase de la Programación Multianual de bienes, Servicios y Obras: Fase de Clasificación y Priorización, en el SIGA-MEF?	Si	26/09/2025	
12	DIRECCION REGIONAL AGRARIA ANCASH	5. ¿Ha cumplido a la fecha con efectuar la Fase de la Programación Multianual de bienes, Servicios y Obras: Fase de Consolidación y Aprobación, en el SIGA-MEF?	Si	12/01/2026	
13	DIRECCIÓN REGIONAL DE EDUCACIÓN DE ANCASH - HUARAZ	3. ¿Ha cumplido a la fecha con efectuar la Fase de la Programación Multianual de bienes, Servicios y Obras: Fase de Identificación, en el SIGA-MEF?	Si	03/02/2025	
14	DIRECCIÓN REGIONAL DE	4. ¿Ha cumplido a la fecha con efectuar la Fase de la	Si	03/02/2025	

N°	Unidad Ejecutora	Verificación de Cumplimiento Legal	SI/NO	Fecha de atención	Motivos de la no realización
	EDUCACIÓN DE ANCASH - HUARAZ	Programación Multianual de bienes, Servicios y Obras: Fase de Clasificación y Priorización, en el SIGA-MEF?			
15	DIRECCIÓN REGIONAL DE EDUCACIÓN DE ANCASH - HUARAZ	5. ¿Ha cumplido a la fecha con efectuar la Fase de la Programación Multianual de bienes, Servicios y Obras: Fase de Consolidación y Aprobación, en el SIGA-MEF?	Si	03/02/2025	
16	DIRECCIÓN REGIONAL DE SALUD ANCASH	3. ¿Ha cumplido a la fecha con efectuar la Fase de la Programación Multianual de bienes, Servicios y Obras: Fase de Identificación, en el SIGA-MEF?	Si	30/04/2025	
17	DIRECCIÓN REGIONAL DE SALUD ANCASH	4. ¿Ha cumplido a la fecha con efectuar la Fase de la Programación Multianual de bienes, Servicios y Obras: Fase de Clasificación y Priorización, en el SIGA-MEF?	Si	30/09/2026	
18	DIRECCIÓN REGIONAL DE SALUD ANCASH	5. ¿Ha cumplido a la fecha con efectuar la Fase de la Programación Multianual de bienes, Servicios y Obras: Fase de Consolidación y Aprobación, en el SIGA-MEF?	Si	19/01/2026	
19	DIRECCION REGIONAL DE TRANSPORTE Y COMUNICACIONES DE ANCASH	3. ¿Ha cumplido a la fecha con efectuar la Fase de la Programación Multianual de bienes, Servicios y Obras: Fase de Identificación, en el SIGA-MEF?	Si	31/12/2025	
20	DIRECCION REGIONAL DE TRANSPORTE Y COMUNICACIONES DE ANCASH	4. ¿Ha cumplido a la fecha con efectuar la Fase de la Programación Multianual de bienes, Servicios y Obras: Fase de Clasificación y Priorización, en el SIGA-MEF?	Si	31/12/2025	
21	DIRECCION REGIONAL DE TRANSPORTE Y COMUNICACIONES DE ANCASH	5. ¿Ha cumplido a la fecha con efectuar la Fase de la Programación Multianual de bienes, Servicios y Obras: Fase de Consolidación y Aprobación, en el SIGA-MEF?	Si	31/12/2026	
22	GOBIERNO REGIONAL ANCASH	3. ¿Ha cumplido a la fecha con efectuar la Fase de la Programación Multianual de bienes, Servicios y Obras: Fase de Identificación, en el SIGA-MEF?	Si	31/03/2025	
23	GOBIERNO REGIONAL ANCASH	4. ¿Ha cumplido a la fecha con efectuar la Fase de la Programación Multianual de bienes, Servicios y Obras: Fase de Clasificación y Priorización, en el SIGA-MEF?	Si	24/11/2025	
24	GOBIERNO REGIONAL ANCASH	5. ¿Ha cumplido a la fecha con efectuar la Fase de la Programación Multianual de bienes, Servicios y Obras: Fase de Consolidación y Aprobación, en el SIGA-MEF?	Si	07/01/2026	
25	HOSPITAL REGIONAL ELEAZAR GUZMAN BARRON	3. ¿Ha cumplido a la fecha con efectuar la Fase de la Programación Multianual de bienes, Servicios y Obras: Fase de Identificación, en el SIGA-MEF?	Si	22/04/2025	
26	HOSPITAL REGIONAL ELEAZAR GUZMAN BARRON	4. ¿Ha cumplido a la fecha con efectuar la Fase de la Programación Multianual de	Si	29/09/2025	

N°	Unidad Ejecutora	Verificación de Cumplimiento Legal	SI/NO	Fecha de atención	Motivos de la no realización
		bienes, Servicios y Obras: Fase de Clasificación y Priorización, en el SIGA-MEF?			
27	HOSPITAL REGIONAL ELEAZAR GUZMAN BARRON	5. ¿Ha cumplido a la fecha con efectuar la Fase de la Programación Multianual de bienes, Servicios y Obras: Fase de Consolidación y Aprobación, en el SIGA-MEF?	Si	22/01/2026	
28	HOSPITAL ""VICTOR RAMOS GUARDIA"" NIVEL II-2- HUARAZ	4. ¿Ha cumplido a la fecha con efectuar la Fase de la Programación Multianual de bienes, Servicios y Obras: Fase de Clasificación y Priorización, en el SIGA-MEF?	Si	23/12/2025	
29	PROYECTO ESPECIAL CHINECAS	3. ¿Ha cumplido a la fecha con efectuar la Fase de la Programación Multianual de bienes, Servicios y Obras: Fase de Identificación, en el SIGA-MEF?	Si	16/01/2026	
30	PROYECTO ESPECIAL CHINECAS	4. ¿Ha cumplido a la fecha con efectuar la Fase de la Programación Multianual de bienes, Servicios y Obras: Fase de Clasificación y Priorización, en el SIGA-MEF?	Si	16/01/2026	
31	PROYECTO ESPECIAL CHINECAS	5. ¿Ha cumplido a la fecha con efectuar la Fase de la Programación Multianual de bienes, Servicios y Obras: Fase de Consolidación y Aprobación, en el SIGA-MEF?	Si	16/01/2026	
32	RED DE SALUD PACIFICO SUR	3. ¿Ha cumplido a la fecha con efectuar la Fase de la Programación Multianual de bienes, Servicios y Obras: Fase de Identificación, en el SIGA-MEF?	Si	09/01/2026	
33	RED DE SALUD PACIFICO SUR	4. ¿Ha cumplido a la fecha con efectuar la Fase de la Programación Multianual de bienes, Servicios y Obras: Fase de Clasificación y Priorización, en el SIGA-MEF?	Si	09/01/2026	
34	RED DE SALUD PACIFICO SUR	5. ¿Ha cumplido a la fecha con efectuar la Fase de la Programación Multianual de bienes, Servicios y Obras: Fase de Consolidación y Aprobación, en el SIGA-MEF?	Si	09/01/2026	
35	SUB-REGION PACIFICO EL	3. ¿Ha cumplido a la fecha con efectuar la Fase de la Programación Multianual de bienes, Servicios y Obras: Fase de Identificación, en el SIGA-MEF?	Si	25/04/2025	
36	SUB-REGION PACIFICO EL	4. ¿Ha cumplido a la fecha con efectuar la Fase de la Programación Multianual de bienes, Servicios y Obras: Fase de Clasificación y Priorización, en el SIGA-MEF?	Si	30/09/2025	
37	SUB-REGION PACIFICO EL	5. ¿Ha cumplido a la fecha con efectuar la Fase de la Programación Multianual de bienes, Servicios y Obras: Fase de Consolidación y Aprobación, en el SIGA-MEF?	Si	07/01/2026	
38	UNIDAD DE GESTIÓN EDUCATIVA LOCAL HUARAZ - UGEL	3. ¿Ha cumplido a la fecha con efectuar la Fase de la Programación Multianual de bienes, Servicios y Obras:	Si	14/03/2025	

N°	Unidad Ejecutora	Verificación de Cumplimiento Legal	SI/NO	Fecha de atención	Motivos de la no realización
	HUARAZ	Fase de Identificación, en el SIGA-MEF?			
39	UNIDAD DE GESTIÓN EDUCATIVA LOCAL HUARAZ - UGEL HUARAZ	4. ¿Ha cumplido a la fecha con efectuar la Fase de la Programación Multianual de bienes, Servicios y Obras: Fase de Clasificación y Priorización, en el SIGA-MEF?	Si	10/01/2026	
40	UNIDAD DE GESTIÓN EDUCATIVA LOCAL HUARAZ - UGEL HUARAZ	5. ¿Ha cumplido a la fecha con efectuar la Fase de la Programación Multianual de bienes, Servicios y Obras: Fase de Consolidación y Aprobación, en el SIGA-MEF?	Si	13/01/2026	
41	UNIDAD DE GESTIÓN EDUCATIVA LOCAL AIJA - UGEL AIJA	3. ¿Ha cumplido a la fecha con efectuar la Fase de la Programación Multianual de bienes, Servicios y Obras: Fase de Identificación, en el SIGA-MEF?	Si	05/04/2025	
42	UNIDAD DE GESTIÓN EDUCATIVA LOCAL AIJA - UGEL AIJA	4. ¿Ha cumplido a la fecha con efectuar la Fase de la Programación Multianual de bienes, Servicios y Obras: Fase de Clasificación y Priorización, en el SIGA-MEF?	Si	20/09/2025	
43	UNIDAD DE GESTIÓN EDUCATIVA LOCAL AIJA - UGEL AIJA	5. ¿Ha cumplido a la fecha con efectuar la Fase de la Programación Multianual de bienes, Servicios y Obras: Fase de Consolidación y Aprobación, en el SIGA-MEF?	Si	08/01/2026	
44	UNIDAD DE GESTIÓN EDUCATIVA LOCAL ANTONIO RAYMONDI LLAMELLIN - UGEL ANTONIO RAIMONDI	3. ¿Ha cumplido a la fecha con efectuar la Fase de la Programación Multianual de bienes, Servicios y Obras: Fase de Identificación, en el SIGA-MEF?	Si	31/12/2025	
45	UNIDAD DE GESTIÓN EDUCATIVA LOCAL ANTONIO RAYMONDI LLAMELLIN - UGEL ANTONIO RAIMONDI	4. ¿Ha cumplido a la fecha con efectuar la Fase de la Programación Multianual de bienes, Servicios y Obras: Fase de Clasificación y Priorización, en el SIGA-MEF?	Si	31/12/2025	
46	UNIDAD DE GESTIÓN EDUCATIVA LOCAL ANTONIO RAYMONDI LLAMELLIN - UGEL ANTONIO RAIMONDI	5. ¿Ha cumplido a la fecha con efectuar la Fase de la Programación Multianual de bienes, Servicios y Obras: Fase de Consolidación y Aprobación, en el SIGA-MEF?	Si	31/12/2025	
47	UNIDAD DE GESTIÓN EDUCATIVA LOCAL ASUNCION CHACAS - UGEL ASUNCION	3. ¿Ha cumplido a la fecha con efectuar la Fase de la Programación Multianual de bienes, Servicios y Obras: Fase de Identificación, en el SIGA-MEF?	Si	31/12/2025	
48	UNIDAD DE GESTIÓN EDUCATIVA LOCAL ASUNCION CHACAS - UGEL ASUNCION	4. ¿Ha cumplido a la fecha con efectuar la Fase de la Programación Multianual de bienes, Servicios y Obras: Fase de Clasificación y Priorización, en el SIGA-MEF?	Si	24/09/2025	
49	UNIDAD DE GESTIÓN EDUCATIVA LOCAL ASUNCION CHACAS - UGEL ASUNCION	5. ¿Ha cumplido a la fecha con efectuar la Fase de la Programación Multianual de bienes, Servicios y Obras: Fase de Consolidación y Aprobación, en el SIGA-MEF?	Si	31/12/2025	
50	UNIDAD DE GESTIÓN	3. ¿Ha cumplido a la fecha con efectuar la Fase de la	Si	15/01/2025	

N°	Unidad Ejecutora	Verificación de Cumplimiento Legal	SI/NO	Fecha de atención	Motivos de la no realización
	EDUCATIVA LOCAL CARHUAZ - ANCASH - UGEL CARHUAZ	Programación Multianual de bienes, Servicios y Obras: Fase de Identificación, en el SIGA-MEF?			
51	UNIDAD DE GESTIÓN EDUCATIVA LOCAL CARHUAZ - ANCASH - UGEL CARHUAZ	4. ¿Ha cumplido a la fecha con efectuar la Fase de la Programación Multianual de bienes, Servicios y Obras: Fase de Clasificación y Priorización, en el SIGA-MEF?	Si	29/07/2025	
52	UNIDAD DE GESTIÓN EDUCATIVA LOCAL CARHUAZ - ANCASH - UGEL CARHUAZ	5. ¿Ha cumplido a la fecha con efectuar la Fase de la Programación Multianual de bienes, Servicios y Obras: Fase de Consolidación y Aprobación, en el SIGA-MEF?	Si	24/10/2025	
53	UNIDAD DE GESTIÓN EDUCATIVA LOCAL CARLOS FERM N FITZCARRALD SAN LUIS - UGEL FITZCARRALD	3. ¿Ha cumplido a la fecha con efectuar la Fase de la Programación Multianual de bienes, Servicios y Obras: Fase de Identificación, en el SIGA-MEF?	Si	03/04/2025	
54	UNIDAD DE GESTIÓN EDUCATIVA LOCAL CARLOS FERM N FITZCARRALD SAN LUIS - UGEL FITZCARRALD	4. ¿Ha cumplido a la fecha con efectuar la Fase de la Programación Multianual de bienes, Servicios y Obras: Fase de Clasificación y Priorización, en el SIGA-MEF?	Si	04/09/2025	
55	UNIDAD DE GESTIÓN EDUCATIVA LOCAL CARLOS FERM N FITZCARRALD SAN LUIS - UGEL FITZCARRALD	5. ¿Ha cumplido a la fecha con efectuar la Fase de la Programación Multianual de bienes, Servicios y Obras: Fase de Consolidación y Aprobación, en el SIGA-MEF?	Si	10/01/2026	
56	UNIDAD DE GESTIÓN EDUCATIVA LOCAL CORONGO - UGEL CORONGO	3. ¿Ha cumplido a la fecha con efectuar la Fase de la Programación Multianual de bienes, Servicios y Obras: Fase de Identificación, en el SIGA-MEF?	Si	16/12/2025	
57	UNIDAD DE GESTIÓN EDUCATIVA LOCAL CORONGO - UGEL CORONGO	4. ¿Ha cumplido a la fecha con efectuar la Fase de la Programación Multianual de bienes, Servicios y Obras: Fase de Clasificación y Priorización, en el SIGA-MEF?	Si	17/12/2025	
58	UNIDAD DE GESTIÓN EDUCATIVA LOCAL CORONGO - UGEL CORONGO	5. ¿Ha cumplido a la fecha con efectuar la Fase de la Programación Multianual de bienes, Servicios y Obras: Fase de Consolidación y Aprobación, en el SIGA-MEF?	Si	19/03/2026	
59	UNIDAD DE GESTIÓN EDUCATIVA LOCAL HUARMEY - UGEL HUARMEY	3. ¿Ha cumplido a la fecha con efectuar la Fase de la Programación Multianual de bienes, Servicios y Obras: Fase de Identificación, en el SIGA-MEF?	Si	15/04/2026	
60	UNIDAD DE GESTIÓN EDUCATIVA LOCAL HUARMEY - UGEL HUARMEY	4. ¿Ha cumplido a la fecha con efectuar la Fase de la Programación Multianual de bienes, Servicios y Obras: Fase de Clasificación y Priorización, en el SIGA-MEF?	Si	25/10/2025	
61	UNIDAD DE GESTIÓN EDUCATIVA LOCAL HUARMEY - UGEL HUARMEY	5. ¿Ha cumplido a la fecha con efectuar la Fase de la Programación Multianual de bienes, Servicios y Obras: Fase de Consolidación y Aprobación, en el SIGA-MEF?	Si	05/01/2026	

N°	Unidad Ejecutora	Verificación de Cumplimiento Legal	SI/NO	Fecha de atención	Motivos de la no realización
62	UNIDAD DE GESTIÓN EDUCATIVA LOCAL HUAYLAS - UGEL HUAYLAS	3. ¿Ha cumplido a la fecha con efectuar la Fase de la Programación Multianual de bienes, Servicios y Obras: Fase de Identificación, en el SIGA-MEF?	Si	31/12/2025	
63	UNIDAD DE GESTIÓN EDUCATIVA LOCAL HUAYLAS - UGEL HUAYLAS	4. ¿Ha cumplido a la fecha con efectuar la Fase de la Programación Multianual de bienes, Servicios y Obras: Fase de Clasificación y Priorización, en el SIGA-MEF?	Si	31/12/2025	
64	UNIDAD DE GESTIÓN EDUCATIVA LOCAL HUAYLAS - UGEL HUAYLAS	5. ¿Ha cumplido a la fecha con efectuar la Fase de la Programación Multianual de bienes, Servicios y Obras: Fase de Consolidación y Aprobación, en el SIGA-MEF?	Si	31/12/2025	
65	UNIDAD DE GESTION EDUCATIVA LOCAL MARISCAL LUZURIAGA - UGEL MARISCAL LUZURIAGA	3. ¿Ha cumplido a la fecha con efectuar la Fase de la Programación Multianual de bienes, Servicios y Obras: Fase de Identificación, en el SIGA-MEF?	Si	28/04/2025	
66	UNIDAD DE GESTION EDUCATIVA LOCAL MARISCAL LUZURIAGA - UGEL MARISCAL LUZURIAGA	4. ¿Ha cumplido a la fecha con efectuar la Fase de la Programación Multianual de bienes, Servicios y Obras: Fase de Clasificación y Priorización, en el SIGA-MEF?	Si	30/09/2025	
67	UNIDAD DE GESTION EDUCATIVA LOCAL MARISCAL LUZURIAGA - UGEL MARISCAL LUZURIAGA	5. ¿Ha cumplido a la fecha con efectuar la Fase de la Programación Multianual de bienes, Servicios y Obras: Fase de Consolidación y Aprobación, en el SIGA-MEF?	Si	19/12/2025	
68	UNIDAD DE GESTION EDUCATIVA LOCAL OCROS - UGEL OCROS	3. ¿Ha cumplido a la fecha con efectuar la Fase de la Programación Multianual de bienes, Servicios y Obras: Fase de Identificación, en el SIGA-MEF?	Si	20/12/2025	
69	UNIDAD DE GESTION EDUCATIVA LOCAL OCROS - UGEL OCROS	4. ¿Ha cumplido a la fecha con efectuar la Fase de la Programación Multianual de bienes, Servicios y Obras: Fase de Clasificación y Priorización, en el SIGA-MEF?	Si	20/12/2025	
70	UNIDAD DE GESTION EDUCATIVA LOCAL OCROS - UGEL OCROS	5. ¿Ha cumplido a la fecha con efectuar la Fase de la Programación Multianual de bienes, Servicios y Obras: Fase de Consolidación y Aprobación, en el SIGA-MEF?	Si	20/12/2025	
71	UNIDAD DE GESTION EDUCATIVA LOCAL PALLASCA CABANA - UGEL PALLASCA	3. ¿Ha cumplido a la fecha con efectuar la Fase de la Programación Multianual de bienes, Servicios y Obras: Fase de Identificación, en el SIGA-MEF?	Si	01/04/2025	
72	UNIDAD DE GESTION EDUCATIVA LOCAL PALLASCA CABANA - UGEL PALLASCA	4. ¿Ha cumplido a la fecha con efectuar la Fase de la Programación Multianual de bienes, Servicios y Obras: Fase de Clasificación y Priorización, en el SIGA-MEF?	Si	18/09/2025	
73	UNIDAD DE GESTION EDUCATIVA LOCAL PALLASCA CABANA	5. ¿Ha cumplido a la fecha con efectuar la Fase de la Programación Multianual de bienes, Servicios y Obras:	Si	25/01/2026	

N°	Unidad Ejecutora	Verificación de Cumplimiento Legal	SI/NO	Fecha de atención	Motivos de la no realización
	- UGEL PALLASCA	Fase de Consolidación y Aprobación, en el SIGA-MEF?			
74	UNIDAD DE GESTIÓN EDUCATIVA LOCAL POMABAMBA - UGEL POMABAMBA	3. ¿Ha cumplido a la fecha con efectuar la Fase de la Programación Multianual de bienes, Servicios y Obras: Fase de Identificación, en el SIGA-MEF?	Si	25/04/2025	
75	UNIDAD DE GESTIÓN EDUCATIVA LOCAL POMABAMBA - UGEL POMABAMBA	4. ¿Ha cumplido a la fecha con efectuar la Fase de la Programación Multianual de bienes, Servicios y Obras: Fase de Clasificación y Priorización, en el SIGA-MEF?	Si	30/06/2025	
76	UNIDAD DE GESTIÓN EDUCATIVA LOCAL POMABAMBA - UGEL POMABAMBA	5. ¿Ha cumplido a la fecha con efectuar la Fase de la Programación Multianual de bienes, Servicios y Obras: Fase de Consolidación y Aprobación, en el SIGA-MEF?	Si	16/12/2025	
77	UNIDAD DE GESTIÓN EDUCATIVA LOCAL RECUAY - UGEL RECUAY	3. ¿Ha cumplido a la fecha con efectuar la Fase de la Programación Multianual de bienes, Servicios y Obras: Fase de Identificación, en el SIGA-MEF?	Si	07/04/2025	
78	UNIDAD DE GESTIÓN EDUCATIVA LOCAL RECUAY - UGEL RECUAY	4. ¿Ha cumplido a la fecha con efectuar la Fase de la Programación Multianual de bienes, Servicios y Obras: Fase de Clasificación y Priorización, en el SIGA-MEF?	Si	20/09/2025	
79	UNIDAD DE GESTIÓN EDUCATIVA LOCAL RECUAY - UGEL RECUAY	5. ¿Ha cumplido a la fecha con efectuar la Fase de la Programación Multianual de bienes, Servicios y Obras: Fase de Consolidación y Aprobación, en el SIGA-MEF?	No		SEGUN APROBACION DEL PIA DEL 05 E ENERO DE 2026 LA FASE CONSOLIDACION Y APROBACION SE DIO EL 15 DE ENERO 20226 DANDO CUMPLIMINETO A LA TERCERA FACE, POR TAL SE MARCO NO POR QUE LA FECHA DE CORTE ES EL 31 DE DICIEMBRE 20225
80	UNIDAD DE GESTIÓN EDUCATIVA LOCAL SANTA - UGEL SANTA	3. ¿Ha cumplido a la fecha con efectuar la Fase de la Programación Multianual de bienes, Servicios y Obras: Fase de Identificación, en el SIGA-MEF?	Si	09/04/2025	
81	UNIDAD DE GESTIÓN EDUCATIVA LOCAL SANTA - UGEL SANTA	4. ¿Ha cumplido a la fecha con efectuar la Fase de la Programación Multianual de bienes, Servicios y Obras: Fase de Clasificación y Priorización, en el SIGA-MEF?	Si	30/09/2025	
82	UNIDAD DE GESTIÓN EDUCATIVA LOCAL SANTA - UGEL SANTA	5. ¿Ha cumplido a la fecha con efectuar la Fase de la Programación Multianual de bienes, Servicios y Obras: Fase de Consolidación y Aprobación, en el SIGA-MEF?	Si	21/01/2026	
83	UNIDAD DE GESTIÓN EDUCATIVA LOCAL	3. ¿Ha cumplido a la fecha con efectuar la Fase de la Programación Multianual de	Si	15/04/2025	

N°	Unidad Ejecutora	Verificación de Cumplimiento Legal	SI/NO	Fecha de atención	Motivos de la no realización
	YUNGAY - UGEL YUNGAY	bienes, Servicios y Obras: Fase de Identificación, en el SIGA-MEF?			
84	UNIDAD DE GESTIÓN EDUCATIVA LOCAL YUNGAY - UGEL YUNGAY	4. ¿Ha cumplido a la fecha con efectuar la Fase de la Programación Multianual de bienes, Servicios y Obras: Fase de Clasificación y Priorización, en el SIGA-MEF?	Si	20/06/2025	
85	UNIDAD DE GESTIÓN EDUCATIVA LOCAL YUNGAY - UGEL YUNGAY	5. ¿Ha cumplido a la fecha con efectuar la Fase de la Programación Multianual de bienes, Servicios y Obras: Fase de Consolidación y Aprobación, en el SIGA-MEF?	Si	20/12/2025	

Nota: La obligación del llenado del campo es solo por las Fases cumplidas dentro del plazo de Ley, hasta la fecha de corte.

Base Normativa

- Artículo 14 de la "Directiva para la Programación Multianual de Bienes, Servicios y Obras" Resolución Directoral N° 0014-2021-EF-54.01
- Artículo 19 de la "Directiva para la Programación Multianual de Bienes, Servicios y Obras" Resolución Directoral N° 0014-2021-EF-54.01
- Artículo 22 de la "Directiva para la Programación Multianual de Bienes, Servicios y Obras" Resolución Directoral N° 0014-2021-EF-54.01

8. INFORMACIÓN DEL SISTEMA ADMINISTRATIVO DE GESTIÓN DE RECURSOS HUMANOS

8.1. Resumen de Costo de Personal y Pensiones

N°	Unidad Ejecutora Presupuestal	Total de puestos ocupados a la fecha de corte	Total de puestos vacantes a la fecha de corte	Total de registros	Total Costo Permanente	Total Costo Ocasional	Costo Total de Personal	Costo Mensual Promedio
	TOTAL GENERAL	73,473	958	74,431	432,873,173,094.66	10,200,286,899.00	443,073,459,993.66	7,176,008,263.67
1	DIRECCION DE RED DE SALUD CONCHUCOS NORTE	760	6	766	40,447,986.00	6,420,800.00	46,868,786.00	3,370,665.00
2	AUTORIDAD PORTUARIA REGIONAL DE ANCASH	0	0	0	0.00	0.00	0.00	0.00
3	DIRECCION DE RED DE SALUD PACIFICO NORTE	940	0	940	53,518,012.00	808,800.00	54,326,812.00	4,459,834.00
4	TERMINAL PORTUARIO DE CHIMBOTE	36	5	41	1,425,484.00	392,859.00	1,818,343.00	118,790.00
5	RED DE SALUD PACIFICO SUR	1,211	11	1,222	150,544,002.00	0.00	150,544,002.00	6,272,666.00
6	RED DE SALUD HUAYLAS SUR	1,584	6	1,590	107,794,416.00	17,027,532.00	124,821,948.00	8,982,868.00
7	DIRECCION	623	0	623	47,009,954	184,851,672.00	47,194,806,	450,054,0

N°	Unidad Ejecutora Presupuestal	Total de puestos ocupados a la fecha de corte	Total de puestos vacantes a la fecha de corte	Total de registros	Total Costo Permanente	Total Costo Ocasional	Costo Total de Personal	Costo Mensual Promedio
	DE RED DE SALUD HUAYLAS NORTE				,429.00		101.00	86.00
8	DIRECCION DE RED DE SALUD CONCHUCOS SUR	792	55	847	44,380,978.00	746,200.00	45,127,178.00	3,698,415.00
9	GOBIERNO REGIONAL ANCASH	532	58	590	28,649,423.00	537,364.00	29,186,787.00	2,432,232.00
10	SUB-REGION EL PACIFICO	136	14	150	6,507,216.00	140,238.00	6,647,454.00	542,268.00
11	HOSPITAL ""VICTOR RAMOS GUARDIA"" NIVEL II-2-HUARAZ	933	70	1,003	5,673,310,900.00	273,069,980.00	5,946,380,880.00	472,775,910.00
12	UNIDAD DE GESTIÓN EDUCATIVA LOCAL ANTONIO RAYMONDI LLAMELLIN - UGEL ANTONIO RAIMONDI	625	44	669	28,619,560.00	6,196,333.00	34,815,893.00	2,371,530.00
13	DIRECCION REGIONAL AGRARIA ANCASH	523	126	649	1,076,352.00	369,959.00	1,446,311.00	547,920.00
14	HOSPITAL LA CALETA - CHIMBOTE	702	54	756	41,983,586.00	672,000.00	42,655,586.00	3,498,632.00
15	UNIDAD DE GESTIÓN EDUCATIVA LOCAL CARHUAZ - ANCASH - UGEL CARHUAZ	1,201	0	1,201	15,388,428.00	0.00	15,388,428.00	12,802,369.00
16	UNIDAD DE GESTIÓN EDUCATIVA LOCAL OCROS - UGEL OCROS	26	0	26	468,000.00	0.00	468,000.00	39,000.00
17	UNIDAD DE GESTIÓN EDUCATIVA LOCAL HUARMEY - UGEL HUARMEY	889	0	889	876,886.00	876,886.00	1,753,772.00	3,090,383.00
18	UNIDAD DE GESTIÓN EDUCATIVA LOCAL	1,439	50	1,489	7,165,842,288.00	146,250,000.00	7,312,092,288.00	597,153,524.00

N°	Unidad Ejecutora Presupuestal	Total de puestos ocupados a la fecha de corte	Total de puestos vacantes a la fecha de corte	Total de registros	Total Costo Permanente	Total Costo Ocasional	Costo Total de Personal	Costo Mensual Promedio
	HUAYLAS - UGEL HUAYLAS							
19	UNIDAD DE GESTIÓN EDUCATIVA LOCAL CASMA - UGEL CASMA	1,045	10	1,055	4,497,368,412.00	104,040,000.00	4,601,408,412.00	414,473,677.00
20	UNIDAD DE GESTIÓN EDUCATIVA LOCAL POMABAMBA - UGEL POMABAMBA	1,143	0	1,143	5,463,685,464.00	0.00	5,463,685,464.00	4,450,999,622.00
21	UNIDAD DE GESTIÓN EDUCATIVA LOCAL HUARAZ - UGEL HUARAZ	41,806	0	41,806	148,435,186.66	0.00	148,435,186.66	79,166.67
22	HOSPITAL REGIONAL ELEAZAR GUZMAN BARRON	1,227	82	1,309	71,829,475.00	1,116,000.00	72,945,475.00	5,892,789.00
23	UNIDAD DE GESTIÓN EDUCATIVA LOCAL AIJA - UGEL AIJA	356	0	356	14,273,517.00	14,273,517.00	28,547,034.00	1,189,459.00
24	UNIDAD DE GESTIÓN EDUCATIVA LOCAL CARLOS FERNAN FITZCARRALD SAN LUIS - UGEL FITZCARRALD	21	4	25	1,040,864.00	12,343.00	1,053,207.00	105,207.00
25	UNIDAD DE GESTIÓN EDUCATIVA LOCAL YUNGAY - UGEL YUNGAY	1,231	211	1,442	4,951,793,016.00	10,734,000.00	4,962,527,016.00	412,649,418.00
26	UNIDAD DE GESTIÓN EDUCATIVA LOCAL RECUAY - UGEL RECUAY	627	0	627	30,547,272.00	732,240,000.00	762,787,272.00	2,545,606.00
27	UNIDAD DE GESTIÓN EDUCATIVA LOCAL	312	9	321	21,323,517.00	903,313.00	22,226,830.00	1,179,959.00

N°	Unidad Ejecutora Presupuestal	Total de puestos ocupados a la fecha de corte	Total de puestos vacantes a la fecha de corte	Total de registros	Total Costo Permanente	Total Costo Ocasional	Costo Total de Personal	Costo Mensual Promedio
	ASUNCION CHACAS - UGEL ASUNCION							
28	UNIDAD DE GESTIÓN EDUCATIVA LOCAL SANTA - UGEL SANTA	8,042	9	8,051	350,029,098,144.00	7,440,325,324.00	357,469,423,468.00	29,199,915.00
29	UNIDAD DE GESTIÓN EDUCATIVA LOCAL SIHUAS - UGEL SIHUAS	1,193	0	1,193	5,374,935,110.00	988,413.00	5,375,923,523.00	438,652.00
30	UNIDAD DE GESTIÓN EDUCATIVA LOCAL PALLASCA CABANA - UGEL PALLASCA	1,144	1	1,145	15,393,884.00	1,986,119.00	17,380,003.00	3,835,849.00
31	UNIDAD DE GESTIÓN EDUCATIVA LOCAL HUARI - UGEL HUARI	50	1	51	882,000.00	0.00	882,000.00	73,500.00
32	UNIDAD DE GESTIÓN EDUCATIVA LOCAL BOLOGNESI - UGEL BOLOGNESI	820	1	821	322,024,608.00	226,600.00	322,251,208.00	2,685,384.00
33	DIRECCION REGIONAL DE TRANSPORTE Y COMUNICACIONES DE ANCASH	137	9	146	3,893,076.00	141,400.00	4,034,476.00	324,423.00
34	PROYECTO ESPECIAL CHINECAS	219	34	253	16,036,669.00	14,764,915.00	30,801,584.00	2,566,799.00
35	UNIDAD DE GESTIÓN EDUCATIVA LOCAL CORONGO - UGEL CORONGO	331	2	333	1,496,434,296.00	312,700.00	1,496,746,996.00	168,894,308.00
36	DIRECCIÓN REGIONAL DE SALUD ANCASH	565	77	642	40,654,638.00	555,020.00	41,209,658.00	3,387,887.00
37	DIRECCIÓN REGIONAL DE	252	9	261	2,736,000.00	1,239,306,612.00	1,242,042,612.00	103,275,551.00

N°	Unidad Ejecutora Presupuestal	Total de puestos ocupados a la fecha de corte	Total de puestos vacantes a la fecha de corte	Total de registros	Total Costo Permanente	Total Costo Ocasional	Costo Total de Personal	Costo Mensual Promedio
	EDUCACIÓN DE ANCASH - HUARAZ							

Fecha Corte:

Ver Anexo 8.1 (Adjunto en PDF)

8.2. Resumen de Procedimientos Disciplinarios

N°	Unidad Ejecutora Presupuestal	Tipo de Procedimiento	Suspensión	Inhabilitación a exservidor	Destitución	Despido	Multa	Otra sanción	Sanciones impuestas durante el periodo	Sanciones vigentes a la fecha de corte
	TOTAL GENERAL		75	9	13	6	0	50	112	37
1	DIRECCION DE RED DE SALUD CONCHUCOS NORTE	PAD	0	0	0	0	0	0	0	0
2	AUTORIDAD PORTUARIA REGIONAL DE ANCASH	PAS, Judicial u otros	0	0	0	0	0	0	0	0
3	AUTORIDAD PORTUARIA REGIONAL DE ANCASH	PAD	0	0	0	0	0	0	0	0
4	DIRECCION DE RED DE SALUD PACIFICO NORTE	PAD	2	0	0	0	0	8	10	10
5	TERMINAL PORTUARIO DE CHIMBOTE	PAD	0	0	0	0	0	0	0	0
6	TERMINAL PORTUARIO DE CHIMBOTE	PAS, Judicial u otros	0	0	0	0	0	0	0	0
7	RED DE SALUD PACIFICO SUR	PAD	0	0	0	0	0	0	0	0
8	RED DE SALUD HUAYLAS SUR	PAD	4	0	0	0	0	13	4	4
9	DIRECCION DE RED DE SALUD HUAYLAS NORTE	PAD	9	0	0	0	0	0	9	0
10	DIRECCION DE RED DE SALUD HUAYLAS NORTE	PAS, Judicial u otros	0	0	0	0	0	0	0	0

N°	Unidad Ejecutora Presupuestal	Tipo de Procedimiento	Suspensión	Inhabilitación a exservidor	Destitución	Despido	Multa	Otra sanción	Sanciones impuestas durante el periodo	Sanciones vigentes a la fecha de corte
11	DIRECCION DE RED DE SALUD CONCHUCO S SUR	PAS, Judicial u otros	0	0	0	0	0	0	0	0
12	DIRECCION DE RED DE SALUD CONCHUCO S SUR	PAD	0	0	0	0	0	0	0	7
13	GOBIERNO REGIONAL ANCASH	PAD	14	0	0	0	0	4	18	2
14	SUB-REGION EL PACIFICO	PAD	3	0	1	0	0	4	8	1
15	HOSPITAL ""VICTOR RAMOS GUARDIA"" NIVEL II-2- HUARAZ	PAD	15	0	0	0	0	13	28	1
16	UNIDAD DE GESTIÓN EDUCATIVA LOCAL ANTONIO RAYMONDI LLAMELLIN - UGEL ANTONIO RAIMONDI	PAD	1	1	0	0	0	0	2	1
17	DIRECCION REGIONAL AGRARIA ANCASH	PAD	0	0	0	0	0	0	0	0
18	HOSPITAL LA CALETA - CHIMBOTE	PAD	0	0	1	0	0	0	1	1
19	UNIDAD DE GESTIÓN EDUCATIVA LOCAL CARHUAZ - ANCASH - UGEL CARHUAZ	PAD	1	0	0	0	0	0	0	0
20	UNIDAD DE GESTIÓN EDUCATIVA LOCAL OCROS - UGEL OCROS	PAD	0	0	0	0	0	0	0	0
21	UNIDAD DE GESTIÓN EDUCATIVA LOCAL HUARMEY - UGEL HUARMEY	PAD	0	1	1	1	0	0	0	0
22	UNIDAD DE GESTIÓN EDUCATIVA LOCAL HUAYLAS -	PAD	1	0	0	0	0	0	0	1

N°	Unidad Ejecutora Presupuestal	Tipo de Procedimiento	Suspensión	Inhabilitación a exservidor	Destitución	Despido	Multa	Otra sanción	Sanciones impuestas durante el periodo	Sanciones vigentes a la fecha de corte
	UGEL HUAYLAS									
23	UNIDAD DE GESTIÓN EDUCATIVA LOCAL CASMA - UGEL CASMA	PAD	3	0	0	0	0	0	3	3
24	UNIDAD DE GESTIÓN EDUCATIVA LOCAL POMABAMBA - UGEL POMABAMBA	PAD	0	0	0	0	0	0	0	0
25	UNIDAD DE GESTIÓN EDUCATIVA LOCAL HUARAZ - UGEL HUARAZ	PAD	2	2	0	0	0	5	2	2
26	HOSPITAL REGIONAL ELEAZAR GUZMAN BARRON	PAD	7	0	1	1	0	0	9	2
27	UNIDAD DE GESTIÓN EDUCATIVA LOCAL AIJA - UGEL AIJA	PAD	0	1	0	0	0	0	0	0
28	UNIDAD DE GESTIÓN EDUCATIVA LOCAL CARLOS FERNAN FITZCARRALD SAN LUIS - UGEL FITZCARRALD	PAD	0	2	0	0	0	0	0	0
29	UNIDAD DE GESTIÓN EDUCATIVA LOCAL YUNGAY - UGEL YUNGAY	PAD	0	0	0	0	0	0	0	0
30	UNIDAD DE GESTIÓN EDUCATIVA LOCAL RECUAY - UGEL RECUAY	PAD	1	0	0	2	0	0	2	2
31	UNIDAD DE GESTIÓN EDUCATIVA LOCAL ASUNCION CHACAS - UGEL	PAD	0	0	0	0	0	0	0	0

N°	Unidad Ejecutora Presupuestal	Tipo de Procedimiento	Suspensión	Inhabilitación a exservidor	Destitución	Despido	Multa	Otra sanción	Sanciones impuestas durante el periodo	Sanciones vigentes a la fecha de corte
	ASUNCION									
32	UNIDAD DE GESTIÓN EDUCATIVA LOCAL SANTA - UGEL SANTA	PAD	1	0	1	0	0	0	0	0
33	UNIDAD DE GESTIÓN EDUCATIVA LOCAL SIHUAS - UGEL SIHUAS	PAD	3	0	1	0	0	0	0	0
34	UNIDAD DE GESTIÓN EDUCATIVA LOCAL PALLASCA CABANA - UGEL PALLASCA	PAD	0	0	0	0	0	0	3	0
35	UNIDAD DE GESTIÓN EDUCATIVA LOCAL HUARI - UGEL HUARI	PAD	0	2	2	0	0	0	0	0
36	UNIDAD DE GESTIÓN EDUCATIVA LOCAL BOLOGNESI - UGEL BOLOGNESI	PAD	0	0	0	0	0	0	0	0
37	UNIDAD DE GESTIÓN EDUCATIVA LOCAL BOLOGNESI - UGEL BOLOGNESI	PAS, Judicial u otros	0	0	0	0	0	0	0	0
38	DIRECCION REGIONAL DE TRANSPORTE Y COMUNICACIONES DE ANCASH	PAD	0	0	2	0	0	0	0	0
39	PROYECTO ESPECIAL CHINECAS	PAD	0	0	0	0	0	1	1	0
40	UNIDAD DE GESTIÓN EDUCATIVA LOCAL CORONGO - UGEL CORONGO	PAS, Judicial u otros	0	0	0	0	0	0	0	0
41	UNIDAD DE GESTIÓN EDUCATIVA LOCAL	PAD	0	0	0	0	0	0	0	0

N°	Unidad Ejecutora Presupuestal	Tipo de Procedimiento	Suspensión	Inhabilitación a exservidor	Destitución	Despido	Multa	Otra sanción	Sanciones impuestas durante el periodo	Sanciones vigentes a la fecha de corte
	CORONGO - UGEL CORONGO									
42	DIRECCIÓN REGIONAL DE SALUD ANCASH	PAD	0	0	1	0	0	0	0	0
43	DIRECCIÓN REGIONAL DE EDUCACIÓN DE ANCASH - HUARAZ	PAD	8	0	2	2	0	2	12	0

Fecha Corte:

Ver Anexo 8.2 (Adjunto en PDF)

9. INFORMACIÓN DEL SISTEMA NACIONAL DE CONTROL

9.1. Control Posterior

9.1.1. Resumen General de Recomendaciones de Informes de Control Posterior (Entidad y sus ejecutoras)

N°	Año de Emisión del Informe	Número Informes de Control Posterior con recomendaciones Pendientes y en Proceso	Cantidad de recomendaciones Pendientes y en Proceso
	A	B	C
	TOTAL DEL PERIODO (2007- 2026)	177	403
1	2007	1	1
2	2011	2	4
3	2012	6	23
4	2013	8	8
5	2014	1	1
6	2015	9	9
7	2016	11	19
8	2017	15	42
9	2018	3	5
10	2019	5	5
11	2020	1	1
12	2021	7	8
13	2022	3	3
14	2023	4	8
15	2024	37	171
16	2025	61	92
17	2026	3	3

A Año de Emisión del Informe de Control Posterior

B Cantidad de informes de control posterior con recomendaciones Pendientes y en Proceso según fecha de vencimiento registrada en el SAGU, hasta la fecha de corte

C Cantidad de recomendaciones Pendientes y en Proceso según fecha de vencimiento registrada en el SAGU, a la fecha de corte.

9.1.2. Resumen General de Recomendaciones de Informes de Control Posterior por Unidad Ejecutora

N°	AÑO	Unidad Ejecutora Presupuestal	Número Informes de Control Posterior con recomendaciones Pendientes y en Proceso	Cantidad de recomendaciones Pendientes y en Proceso
	A	B	C	D
	TOTAL DEL PERIODO (2007-2026)		177	403
1	2007	DIRECCIÓN REGIONAL DE SALUD ANCASH	1	1
2	2011	UNIDAD DE GESTIÓN EDUCATIVA LOCAL OCROS - UGEL OCROS	1	1
3	2011	GOBIERNO REGIONAL ANCASH	1	3
4	2012	DIRECCIÓN REGIONAL DE EDUCACIÓN DE ANCASH - HUARAZ	3	11
5	2012	DIRECCIÓN REGIONAL DE SALUD ANCASH	1	1
6	2012	UNIDAD DE GESTIÓN EDUCATIVA LOCAL RECUAY - UGEL RECUAY	1	1
7	2012	HOSPITAL ""VICTOR RAMOS GUARDIA"" NIVEL II-2- HUARAZ	1	10
8	2013	GOBIERNO REGIONAL ANCASH	6	6
9	2013	UNIDAD DE GESTIÓN EDUCATIVA LOCAL HUARI - UGEL HUARI	1	1
10	2013	DIRECCIÓN REGIONAL DE SALUD ANCASH	1	1
11	2014	DIRECCIÓN REGIONAL DE SALUD ANCASH	1	1
12	2015	PROYECTO ESPECIAL CHINECAS	1	1
13	2015	SUB-REGION EL PACIFICO	1	1
14	2015	GOBIERNO REGIONAL ANCASH	3	3
15	2015	UNIDAD DE GESTIÓN EDUCATIVA LOCAL HUARI - UGEL HUARI	2	2
16	2015	DIRECCIÓN REGIONAL DE SALUD ANCASH	2	2
17	2016	UNIDAD DE GESTIÓN EDUCATIVA LOCAL RECUAY - UGEL RECUAY	2	4
18	2016	SUB-REGION EL PACIFICO	1	1
19	2016	UNIDAD DE GESTIÓN EDUCATIVA LOCAL POMABAMBA - UGEL POMABAMBA	1	3
20	2016	UNIDAD DE GESTIÓN EDUCATIVA LOCAL SIHUAS - UGEL SIHUAS	1	5
21	2016	GOBIERNO REGIONAL ANCASH	6	6
22	2017	UNIDAD DE GESTIÓN EDUCATIVA LOCAL SANTA - UGEL SANTA	1	3
23	2017	UNIDAD DE GESTIÓN EDUCATIVA LOCAL POMABAMBA - UGEL POMABAMBA	2	4
24	2017	GOBIERNO REGIONAL ANCASH	5	7
25	2017	UNIDAD DE GESTIÓN EDUCATIVA LOCAL MARISCAL LUZURIAGA - UGEL MARISCAL	2	7

N°	AÑO	Unidad Ejecutora Presupuestal	Número Informes de Control Posterior con recomendacione s Pendientes y en Proceso	Cantidad de recomendaciones Pendientes y en Proceso
	A	B	C	D
		LUZURIAGA		
26	2017	UNIDAD DE GESTION EDUCATIVA LOCAL ASUNCION CHACAS - UGEL ASUNCION	1	4
27	2017	DIRECCIÓN REGIONAL DE SALUD ANCASH	2	2
28	2017	PROYECTO ESPECIAL CHINECAS	1	13
29	2017	UNIDAD DE GESTIÓN EDUCATIVA LOCAL YUNGAY - UGEL YUNGAY	1	2
30	2018	HOSPITAL REGIONAL ELEAZAR GUZMAN BARRON	1	1
31	2018	GOBIERNO REGIONAL ANCASH	2	4
32	2019	GOBIERNO REGIONAL ANCASH	4	4
33	2019	UNIDAD DE GESTIÓN EDUCATIVA LOCAL HUARMEY - UGEL HUARMEY	1	1
34	2020	GOBIERNO REGIONAL ANCASH	1	1
35	2021	UNIDAD DE GESTIÓN EDUCATIVA LOCAL POMABAMBA - UGEL POMABAMBA	1	1
36	2021	GOBIERNO REGIONAL ANCASH	1	1
37	2021	SUB-REGION EL PACIFICO	1	1
38	2021	UNIDAD DE GESTIÓN EDUCATIVA LOCAL PALLASCA CABANA - UGEL PALLASCA	1	1
39	2021	UNIDAD DE GESTIÓN EDUCATIVA LOCAL BOLOGNESI - UGEL BOLOGNESI	1	2
40	2021	HOSPITAL REGIONAL ELEAZAR GUZMAN BARRON	1	1
41	2021	PROYECTO ESPECIAL CHINECAS	1	1
42	2022	HOSPITAL REGIONAL ELEAZAR GUZMAN BARRON	1	1
43	2022	GOBIERNO REGIONAL ANCASH	2	2
44	2023	GOBIERNO REGIONAL ANCASH	4	8
45	2024	TERMINAL PORTUARIO DE CHIMBOTE	1	2
46	2024	RED DE SALUD HUAYLAS SUR	1	1
47	2024	HOSPITAL REGIONAL ELEAZAR GUZMAN BARRON	1	4
48	2024	DIRECCIÓN REGIONAL DE SALUD ANCASH	1	1
49	2024	UNIDAD DE GESTIÓN EDUCATIVA LOCAL HUARAZ - UGEL HUARAZ	1	2
50	2024	DIRECCIÓN REGIONAL DE EDUCACIÓN DE ANCASH -	1	1

N°	AÑO	Unidad Ejecutora Presupuestal	Número Informes de Control Posterior con recomendacione s Pendientes y en Proceso	Cantidad de recomendaciones Pendientes y en Proceso
	A	B	C	D
		HUARAZ		
51	2024	HOSPITAL LA CALETA - CHIMBOTE	1	1
52	2024	UNIDAD DE GESTIÓN EDUCATIVA LOCAL YUNGAY - UGEL YUNGAY	1	2
53	2024	UNIDAD DE GESTIÓN EDUCATIVA LOCAL SANTA - UGEL SANTA	3	3
54	2024	UNIDAD DE GESTIÓN EDUCATIVA LOCAL RECUAY - UGEL RECUAY	1	1
55	2024	SUB-REGION EL PACIFICO	2	2
56	2024	GOBIERNO REGIONAL ANCASH	22	150
57	2024	UNIDAD DE GESTIÓN EDUCATIVA LOCAL HUAYLAS - UGEL HUAYLAS	1	1
58	2025	UNIDAD DE GESTIÓN EDUCATIVA LOCAL HUARAZ - UGEL HUARAZ	1	1
59	2025	TERMINAL PORTUARIO DE CHIMBOTE	1	1
60	2025	DIRECCION DE RED DE SALUD HUAYLAS NORTE	1	1
61	2025	UNIDAD DE GESTIÓN EDUCATIVA LOCAL OCROS - UGEL OCROS	1	8
62	2025	UNIDAD DE GESTIÓN EDUCATIVA LOCAL HUARI - UGEL HUARI	1	1
63	2025	UNIDAD DE GESTIÓN EDUCATIVA LOCAL POMABAMBA - UGEL POMABAMBA	1	1
64	2025	GOBIERNO REGIONAL ANCASH	12	21
65	2025	HOSPITAL REGIONAL ELEAZAR GUZMAN BARRON	1	1
66	2025	UNIDAD DE GESTIÓN EDUCATIVA LOCAL YUNGAY - UGEL YUNGAY	2	2
67	2025	DIRECCIÓN REGIONAL DE EDUCACIÓN DE ANCASH - HUARAZ	10	20
68	2025	UNIDAD DE GESTIÓN EDUCATIVA LOCAL SIHUAS - UGEL SIHUAS	1	1
69	2025	RED DE SALUD PACIFICO SUR	1	2
70	2025	UNIDAD DE GESTIÓN EDUCATIVA LOCAL ANTONIO RAYMONDI LLAMELLIN - UGEL ANTONIO RAIMONDI	1	2
71	2025	UNIDAD DE GESTIÓN EDUCATIVA LOCAL HUAYLAS - UGEL HUAYLAS	2	2
72	2025	DIRECCION REGIONAL DE TRANSPORTE Y COMUNICACIONES DE ANCASH	3	3
73	2025	UNIDAD DE GESTION EDUCATIVA LOCAL ASUNCION CHACAS - UGEL	1	1

N°	AÑO	Unidad Ejecutora Presupuestal	Número Informes de Control Posterior con recomendaciones Pendientes y en Proceso	Cantidad de recomendaciones Pendientes y en Proceso
	A	B	C	D
		ASUNCION		
74	2025	SUB-REGION EL PACIFICO	1	1
75	2025	UNIDAD DE GESTIÓN EDUCATIVA LOCAL BOLOGNESI - UGEL BOLOGNESI	1	1
76	2025	DIRECCION DE RED DE SALUD CONCHUCOS NORTE	2	2
77	2025	RED DE SALUD HUAYLAS SUR	1	1
78	2025	UNIDAD DE GESTIÓN EDUCATIVA LOCAL CARHUAZ - ANCASH - UGEL CARHUAZ	1	1
79	2025	UNIDAD DE GESTIÓN EDUCATIVA LOCAL HUARMEY - UGEL HUARMEY	1	1
80	2025	UNIDAD DE GESTIÓN EDUCATIVA LOCAL SANTA - UGEL SANTA	1	1
81	2025	HOSPITAL ""VICTOR RAMOS GUARDIA"" NIVEL II-2- HUARAZ	2	2
82	2025	DIRECCION REGIONAL AGRARIA ANCASH	2	2
83	2025	UNIDAD DE GESTIÓN EDUCATIVA LOCAL AIJA - UGEL AIJA	1	1
84	2025	UNIDAD DE GESTIÓN EDUCATIVA LOCAL CORONGO - UGEL CORONGO	1	1
85	2025	PROYECTO ESPECIAL CHINECAS	6	6
86	2025	DIRECCION DE RED DE SALUD CONCHUCOS SUR	1	4
87	2026	GOBIERNO REGIONAL ANCASH	1	1
88	2026	DIRECCIÓN REGIONAL DE EDUCACIÓN DE ANCASH - HUARAZ	1	1
89	2026	UNIDAD DE GESTIÓN EDUCATIVA LOCAL BOLOGNESI - UGEL BOLOGNESI	1	1

Ver Anexo 9.1 (Adjunto en PDF)

Leyenda:

A. Año del Informe de Control Posterior

B. Nombre de la Unidad Ejecutora Presupuestal

C. Cantidad de informes de control posterior con recomendaciones no implementadas según fecha de vencimiento registrada en el SAGU, hasta la fecha de corte

D. Cantidad de recomendaciones no implementadas según fecha de vencimiento registrada en el SAGU, a la fecha de corte

9.2. Funcionarios con Presunta Responsabilidad Administrativa

Ver Anexo 9.2 (Adjunto en PDF)

9.3. Control Simultáneo

9.3.1. Resumen General de Situaciones Adversas de Informes de Control Simultáneo (Entidad y sus ejecutoras)

N°	Año de Emisión del Informe	Número de informes de Control Simultáneo con Situaciones adversas en proceso y sin acciones	Cantidad de situaciones adversas en proceso y sin acciones
	A	B	C
	TOTAL DEL PERIODO (2018- 2020)	8	9
1	2018	2	3
2	2019	4	4
3	2020	2	2

A Año de Emisión del Informe de Control Simultáneo

B Cantidad de todos los informes de control simultáneo con situaciones adversas en proceso y sin acciones a la fecha de corte

C Cantidad de situaciones adversas en proceso y sin acciones según fecha de vencimiento registrada en el SAGU, a la fecha de corte

9.3.2. Resumen General de Situaciones Adversas de Informes de Control Simultáneo por Unidad Ejecutora

N°	Año	Unidad Ejecutora Presupuestal	Número de informes Control Simultáneo con situaciones adversas en proceso y sin acciones	Cantidad de situaciones adversas en proceso y sin acciones
	A	B	C	D
	TOTAL DEL PERIODO (2018- 2020)		8	9
1	2018	UNIDAD DE GESTIÓN EDUCATIVA LOCAL BOLOGNESI - UGEL BOLOGNESI	1	2
2	2018	UNIDAD DE GESTIÓN EDUCATIVA LOCAL PALLASCA CABANA - UGEL PALLASCA	1	1
3	2019	UNIDAD DE GESTIÓN EDUCATIVA LOCAL BOLOGNESI - UGEL BOLOGNESI	1	1
4	2019	UNIDAD DE GESTIÓN EDUCATIVA LOCAL CARHUAZ - ANCASH - UGEL CARHUAZ	1	1
5	2019	UNIDAD DE GESTIÓN EDUCATIVA LOCAL ANTONIO RAYMONDI LLAMELLIN - UGEL ANTONIO RAIMONDI	2	2
6	2020	DIRECCIÓN REGIONAL DE EDUCACIÓN DE ANCASH - HUARAZ	1	1
7	2020	UNIDAD DE GESTIÓN EDUCATIVA LOCAL HUARMEY - UGEL HUARMEY	1	1

Ver Anexo 9.3 (Adjunto en PDF)

Leyenda

A. Año del Informe de Control Posterior

B. Nombre de la Unidad Ejecutora Presupuestal

C. Cantidad de informes de control simultáneo con situaciones adversas no superadas según fecha de vencimiento registrada en el SAGU, hasta la fecha de corte

D. Cantidad de situaciones adversas no superadas según fecha de vencimiento registrada en el SAGU, a la fecha de corte

9.4. Resumen de Implementación del Sistema de Control Interno

N°	Nombre de la Ejecutora Presupuestal	2022		2023		2024		2025	
		Grado de Madurez	Nivel de Madurez	Grado de Madurez	Nivel de Madurez	Grado de Madurez	Nivel de Madurez	Grado de Madurez	Nivel de Madurez

1	AUTORIDAD PORTUARIA REGIONAL DE ANCASH	0	INEXISTENTE	25,86	SCI BAJO	40	SCI BÁSICO	72,22	SCI INTERMEDIO
2	DIRECCION DE RED DE SALUD CONCHUCOS NORTE	0		0		0	INEXISTENTE	46,43	SCI BÁSICO
3	DIRECCION DE RED DE SALUD CONCHUCOS SUR	96,49	SCI ÓPTIMO	81,03	SCI AVANZADO	19,68	SCI BAJO	49,21	SCI BÁSICO
4	DIRECCION DE RED DE SALUD HUAYLAS NORTE	0		0	INEXISTENTE	34,91	SCI BÁSICO	49,04	SCI BÁSICO
5	DIRECCION DE RED DE SALUD PACIFICO NORTE	0	INEXISTENTE	0	INEXISTENTE	10,91	SCI BAJO	50	SCI BÁSICO
6	DIRECCION REGIONAL AGRARIA ANCASH	96,23	SCI ÓPTIMO	88,89	SCI AVANZADO	51,72	SCI BÁSICO	86,21	SCI AVANZADO
7	DIRECCIÓN REGIONAL DE EDUCACIÓN DE ANCASH - HUARAZ	0	INEXISTENTE	22,39	SCI BAJO	24,68	SCI BAJO	51,79	SCI BÁSICO
8	DIRECCIÓN REGIONAL DE SALUD ANCASH	0	INEXISTENTE	0		55,26	SCI INTERMEDIO	72,81	SCI INTERMEDIO
9	DIRECCION REGIONAL DE TRANSPORTE Y COMUNICACIONES DE ANCASH	0	INEXISTENTE	32,46	SCI BÁSICO	60,91	SCI INTERMEDIO	12,28	SCI BAJO
10	GOBIERNO REGIONAL ANCASH	62,93	SCI INTERMEDIO	91,23	SCI ÓPTIMO	41,27	SCI BÁSICO	61,11	SCI INTERMEDIO
11	HOSPITAL LA CALETA - CHIMBOTE	87,72	SCI AVANZADO	96,43	SCI ÓPTIMO	93,75	SCI ÓPTIMO	69,81	SCI INTERMEDIO
12	HOSPITAL REGIONAL ELEAZAR GUZMAN BARRON	58,04	SCI INTERMEDIO	58,04	SCI INTERMEDIO	61,82	SCI INTERMEDIO	42,86	SCI BÁSICO
13	HOSPITAL ""VICTOR RAMOS GUARDIA"" NIVEL II-2- HUARAZ	15,79	SCI BAJO	0	INEXISTENTE	71,01	SCI INTERMEDIO	48,15	SCI BÁSICO
14	PROYECTO ESPECIAL CHINECAS	30	SCI BAJO	46,55	SCI BÁSICO	18,03	SCI BAJO	18,1	SCI BAJO

15	RED DE SALUD HUAYLAS SUR	89,62	SCI AVANZADO	6,28	SCI BAJO	40,18	SCI BÁSICO	83,04	SCI AVANZADO
16	RED DE SALUD PACIFICO SUR	0		0		0	INEXISTENTE	21,15	SCI BAJO
17	SUB-REGION EL PACIFICO	29,31	SCI BAJO	89,66	SCI AVANZADO	95,9	SCI ÓPTIMO	59,76	SCI INTERMEDIO
18	TERMINAL PORTUARIO DE CHIMBOTE	16,67	SCI BAJO	22,22	SCI BAJO	60,38	SCI INTERMEDIO	64,81	SCI INTERMEDIO
19	UNIDAD DE GESTIÓN EDUCATIVA LOCAL HUARAZ - UGEL HUARAZ	0	INEXISTENTE	57,02	SCI INTERMEDIO	76,19	SCI AVANZADO	40	SCI BÁSICO
20	UNIDAD DE GESTIÓN EDUCATIVA LOCAL AIJA - UGEL AIJA	99,12	SCI ÓPTIMO	100	SCI ÓPTIMO	19,59	SCI BAJO	75,93	SCI AVANZADO
21	UNIDAD DE GESTIÓN EDUCATIVA LOCAL ANTONIO RAYMONDI LLAMELLIN - UGEL ANTONIO RAYMONDI	1,75	SCI BAJO	30,17	SCI BÁSICO	26,79	SCI BAJO	0	INEXISTENTE
22	UNIDAD DE GESTIÓN EDUCATIVA LOCAL ASUNCION CHACAS - UGEL ASUNCION	44,83	SCI BÁSICO	51,72	SCI BÁSICO	25,86	SCI BAJO	43,33	SCI BÁSICO
23	UNIDAD DE GESTIÓN EDUCATIVA LOCAL BOLOGNESI - UGEL BOLOGNESI	18,1	SCI BAJO	70,18	SCI INTERMEDIO	61,82	SCI INTERMEDIO	32,14	SCI BÁSICO
24	UNIDAD DE GESTIÓN EDUCATIVA LOCAL CARHUAZ - ANCASH - UGEL CARHUAZ	27,78	SCI BAJO	55,45	SCI INTERMEDIO	91,07	SCI ÓPTIMO	23,64	SCI BAJO
25	UNIDAD DE GESTIÓN EDUCATIVA LOCAL CARLOS FERMÍN FITZCARRALD SAN LUIS - UGEL FITZCARRALD	21,55	SCI BAJO	77,68	SCI AVANZADO	61,61	SCI INTERMEDIO	74,11	SCI INTERMEDIO

26	UNIDAD DE GESTIÓN EDUCATIVA LOCAL CASMA - UGEL CASMA	62,93	SCI INTERMEDIO	100	SCI ÓPTIMO	50	SCI BÁSICO	29,46	SCI BAJO
27	UNIDAD DE GESTIÓN EDUCATIVA LOCAL CORONGO - UGEL CORONGO	20,54	SCI BAJO	18,42	SCI BAJO	15,74	SCI BAJO	30,36	SCI BÁSICO
28	UNIDAD DE GESTIÓN EDUCATIVA LOCAL HUARI - UGEL HUARI	4,39	SCI BAJO	40	SCI BÁSICO	87,5	SCI AVANZADO	20,54	SCI BAJO
29	UNIDAD DE GESTIÓN EDUCATIVA LOCAL HUARMEY - UGEL HUARMEY	5,17	SCI BAJO	52,63	SCI BÁSICO	37,29	SCI BÁSICO	39,29	SCI BÁSICO
30	UNIDAD DE GESTIÓN EDUCATIVA LOCAL HUAYLAS - UGEL HUAYLAS	26,36	SCI BAJO	0	INEXISTENTE	83,93	SCI AVANZADO	42,11	SCI BÁSICO
31	UNIDAD DE GESTIÓN EDUCATIVA LOCAL MARISCAL LUZURIAGA - UGEL MARISCAL LUZURIAGA	43,1	SCI BÁSICO	76,79	SCI AVANZADO	41,07	SCI BÁSICO	13,64	SCI BAJO
32	UNIDAD DE GESTIÓN EDUCATIVA LOCAL OCROS - UGEL OCROS	58,62	SCI INTERMEDIO	0		27,68	SCI BAJO	0	INEXISTENTE
33	UNIDAD DE GESTIÓN EDUCATIVA LOCAL PALLASCA CABANA - UGEL PALLASCA	18,87	SCI BAJO	29,46	SCI BAJO	69,64	SCI INTERMEDIO	89,29	SCI AVANZADO
34	UNIDAD DE GESTIÓN EDUCATIVA LOCAL POMABAMBA - UGEL POMABAMBA	20,69	SCI BAJO	57,5	SCI INTERMEDIO	50	SCI BÁSICO	32,73	SCI BÁSICO
35	UNIDAD DE GESTIÓN EDUCATIVA LOCAL RECUAY -	61,21	SCI INTERMEDIO	90,35	SCI ÓPTIMO	71,82	SCI INTERMEDIO	93,44	SCI ÓPTIMO

	UGEL RECUAY								
36	UNIDAD DE GESTIÓN EDUCATIVA LOCAL SANTA - UGEL SANTA	12,93	SCI BAJO	29,31	SCI BAJO	12,73	SCI BAJO	6,67	SCI BAJO
37	UNIDAD DE GESTIÓN EDUCATIVA LOCAL SIHUAS - UGEL SIHUAS	16,67	SCI BAJO	0	INEXISTENTE	25,93	SCI BAJO	72,41	SCI INTERMEDIO
38	UNIDAD DE GESTIÓN EDUCATIVA LOCAL YUNGAY - UGEL YUNGAY	92,86	SCI ÓPTIMO	55,36	SCI INTERMEDIO	65,52	SCI INTERMEDIO	33,33	SCI BÁSICO

Ver Anexo 9.4 (Adjunto en PDF)

Nota: Considerar el grado de madurez de los últimos 4 años

10. INFORMACIÓN DEL SISTEMA ADMINISTRATIVO DE MODERNIZACIÓN DE LA GESTIÓN PÚBLICA

10.1. Gestión de la Calidad de Servicios

La entidad implementó la NTCS	No	Cantidad de bins o servicios mejorados con la aplicación de la NTCS (*)	0
--------------------------------------	----	--------------------------------------------------------------------------------	---

Ver Anexo 10.1 (Adjunto en PDF)

Nota: Registrar cantidades de acuerdo a la información ingresada en la sección 1 de anexo 10.1

10.2. Gestión de reclamos (GdR)

La entidad orienta y difunde sobre el uso de libro de reclamaciones	Si	Medio de orientación y/o difusión del libro de reclamaciones.	MIXTO
Disponibilidad del libro de relaciones digital en el portal web de la entidad GOB.PE y propio			Si
Cantidad de reclamos presentados por la ciudadanía	55	Tiempo promedio de atención de reclamos (en días hábiles)	18
Cantidad de reclamos denegados	13	Índice de satisfacción de las personas respecto a la atención y la repuesta de los reclamos (**)	85.00%
Cantidad de reclamos aceptados	38	Porcentaje de reclamos atendidos dentro del plazo legal (*)	100.00%
Cantidad de bienes y servicios mejorados con la aplicación de la gestión de reclamos (***)			0

Nota:

Recalo: es el mecanismo de participación de la ciudadanía a través del cual las personas, expresan su insatisfacción o disconformidad ante la entidad o empresa de la administración pública que lo atendió un bien o servicio.

Leyenda:

(*) Cálculo que la entidad debe extraer de los reportes de su plataforma digital. No corresponde en aquellos casos donde la entidad no haya finalizado la implementación.

(**) El índice resulta de: (Cantidad de evaluaciones positivas / total de evaluaciones).

(***) Ver Anexo 10.1 (Adjunto en PDF)

10.3. Gobierno Abierto (GA)

Principio de gobierno abierto	Cantidad de iniciativas implementadas
En transparencia y acceso a la información pública	1
En participación ciudadana	7
En rendición de cuentas	1
En Integridad	3

Ver Anexo 10.1 (Adjunto en PDF)

Nota: Registrar cantidades de acuerdo a la información ingresada en la sección 2 del anexo 10.1

10.4. Simplificación Administrativa – Sistema único de trámites (SUT)

SUT			Respuesta
La entidad cuenta con un usuario administrador SUT actualizado (Sistema único de trámites)			Si
La entidad utiliza el SUT (Sistema único de trámites) para la elaboración y actualización de su TUPA			Si
La entidad cuenta con el TUPA aprobado y vigente, publicado en el SUT: incluye los procedimientos administrativos estandarizados de su competencia			Si
Norma de Aprobación	ORDENANZA REGIONAL N° 006-2024-GRA/CR		
Fecha de emisión de la norma de aprobación	09/07/2024	Fecha de publicación de la norma de aprobación	17/07/2024
Medio de Uso del TUPA	FISICO	Link virtual o ubicación física del TUPA	SUBGERENCIA DE MODERNIZACIÓN Y DESARROLLO INSTITUCIONAL

Nota: En caso no aplique coloca N/A = No Aplica

11. INFORMACIÓN DEL SISTEMA ADMINISTRATIVO DE DEFENSA JURIDICA DEL ESTADO

11.1. Total de procesos y obligaciones pecuniarias a favor y contra el estado

N°	Cantidad Total de Investigaciones (en el Ministerio Público)	Cantidad total de Procesos (en el Poder Judicial)	Cantidad total de otros Procesos y similares	Cantidad Total de Procesos	Cantidad total de abogados con carga de expedientes	Cantidad de casos declarados fundados	Cantidad de casos declarados infundados, improcedentes e inadmisibles
	A	B	C	D	E	F	G
1	366	183	24	573	17.00	120.00	40.00

Fecha Corte:

Nota: El presente formato está orientado a recopilar la información en forma total y/o acumulada de toda la carga procesal de la procuraduría pública o de los.

A: Total de investigaciones en el Ministerio Público (en diligencias preliminares e investigación preparatoria). En caso del C. de PP de 1940, se debe consignar solo la data total referida a la investigación preliminar.

B: Total de procesos en el PJ (precisar la carga total acumulada entre todas las materias que conozca la procuraduría y que se encuentren judicializadas)

C: Total de procesos que no se encuentren o no se tramiten ante el Ministerio Público ni ante el Poder Judicial (procesos arbitrales, arbitrajes laborales, procesos administrativos, conciliaciones y similares) ingresados en el anexo 11.1

D: Cantidad procesos de la sumatoria de A+B+C

E: Total de abogados que tienen expedientes asignados

F: Cantidad de casos declarados fundados vinculados a la cantidad total de todos los procesos

G: Cantidad de casos declarados infundados, improcedentes e inadmisibles vinculados a la cantidad total de todos los procesos

Ver Anexo 11.1 (Adjunto en PDF)

11.2. Montos de los procesos y obligaciones pecuniarias a favor y contra el estado

N°	Estado demandante/denunciante/agriavado/actor civil			Estado demandado/denunciado/tercero civil		
	Monto Total establecido en las sentencias	Monto Cobrado	Monto Pendiente de cobro	Monto Total establecido en las sentencias	Monto Pagado	Monto Pendiente de pago
	A	B	C	D	E	F
1	30,000.00	30,000.00	1,100,000.00	129,567,538.02	28,496,744.76	101,070,793.26

Leyenda:

A: Monto total específico establecido en el total de las sentencias vinculadas a procesos en los que la entidad se encuentra como parte demandante, denunciante, agraviado o actor civil.

B: Monto específico cobrado en el total de las sentencias vinculadas a procesos en los que la entidad se encuentra como parte demandante/denunciante/agriavado/actor civil

C: Monto específico pendiente de cobro en el total de las sentencias vinculadas a procesos en los que la entidad se encuentra como parte demandante/denunciante/agriavado/actor civil

D: Monto total específico establecido en el total de las sentencias vinculadas a procesos en los que la entidad se encuentra como parte demandada/ denunciada/tercero civil

E: Monto específico pagado en el total de las sentencias vinculadas a procesos en los que la entidad se encuentra como parte demandada/ denunciada/tercero civil

F: Monto específico pendiente de pago en el total de las sentencias vinculadas a procesos en los que la entidad se encuentra como parte demandada/ denunciada/tercero civil

11.3. Resumen de Casos Emblemáticos

N°	Cantidad total de Casos Emblemáticos	Monto Total de Pretensión Económica	Monto total establecidas en las Sentencias	Monto total pagado por el Estado	Monto total pendiente de pago por el Estado	Monto total cobrado por el Estado	Monto total pendiente de cobro por el Estado
1	4	11,975,526.63	0.00	0.00	0.00	0.00	0.00

Ver Anexo 11.2 (Adjunto en PDF)

12. SECCIÓN II: INDICADORES DE EFICACIA Y OTROS RELACIONADOS A LA ENTIDAD

Esta sección permite verificar el nivel de logro alcanzado por la entidad en el cumplimiento de sus objetivos, con información estructurada de sus indicadores. Asimismo, establece una relación entre dos o más datos y permite la comparación entre distintos periodos, productos similares o una meta o compromiso.

Se presenta la información de indicadores que alcanza los 8 años incluyendo el año de presentación del Informe de Rendición de Cuentas de Titulares, para mostrar la tendencia que tiene el indicador en el periodo de gestión anterior y el actual.

N°	Unidad Ejecutora Presupuestal	# Indicadores
1	GOBIERNO REGIONAL ANCASH	28
2	AUTORIDAD PORTUARIA REGIONAL DE ANCASH	2
3	DIRECCION DE RED DE SALUD CONCHUCOS NORTE	33
4	DIRECCION DE RED DE SALUD CONCHUCOS SUR	1
5	DIRECCION DE RED DE SALUD HUAYLAS NORTE	31
6	DIRECCION DE RED DE SALUD PACIFICO NORTE	247
7	DIRECCION REGIONAL AGRARIA ANCASH	4
8	DIRECCIÓN REGIONAL DE EDUCACIÓN DE ANCASH - HUARAZ	13
9	DIRECCIÓN REGIONAL DE SALUD ANCASH	11
10	DIRECCIÓN REGIONAL DE TRANSPORTE Y COMUNICACIONES DE ANCASH	5

N°	Unidad Ejecutora Presupuestal	# Indicadores
11	HOSPITAL LA CALETA - CHIMBOTE	1
12	HOSPITAL REGIONAL ELEAZAR GUZMAN BARRON	17
13	HOSPITAL ""VICTOR RAMOS GUARDIA"" NIVEL II-2- HUARAZ	17
14	PROYECTO ESPECIAL CHINECAS	2
15	RED DE SALUD HUAYLAS SUR	33
16	SUB-REGION EL PACIFICO	172
17	TERMINAL PORTUARIO DE CHIMBOTE	3
18	UNIDAD DE GESTIÓN EDUCATIVA LOCAL HUARAZ - UGEL HUARAZ	10
19	UNIDAD DE GESTIÓN EDUCATIVA LOCAL AIJA - UGEL AIJA	6
20	UNIDAD DE GESTIÓN EDUCATIVA LOCAL ANTONIO RAYMONDI LLAMELLIN - UGEL ANTONIO RAIMONDI	11
21	UNIDAD DE GESTION EDUCATIVA LOCAL ASUNCION CHACAS - UGEL ASUNCION	1
22	UNIDAD DE GESTIÓN EDUCATIVA LOCAL BOLOGNESI - UGEL BOLOGNESI	1
23	UNIDAD DE GESTIÓN EDUCATIVA LOCAL CARHUAZ - ANCASH - UGEL CARHUAZ	3
24	UNIDAD DE GESTIÓN EDUCATIVA LOCAL CARLOS FERM N FITZCARRALD SAN LUIS - UGEL FITZCARRALD	11
25	UNIDAD DE GESTIÓN EDUCATIVA LOCAL CASMA - UGEL CASMA	9
26	UNIDAD DE GESTIÓN EDUCATIVA LOCAL CORONGO - UGEL CORONGO	2
27	UNIDAD DE GESTIÓN EDUCATIVA LOCAL HUARI - UGEL HUARI	2
28	UNIDAD DE GESTIÓN EDUCATIVA LOCAL HUARMEY - UGEL HUARMEY	3
29	UNIDAD DE GESTIÓN EDUCATIVA LOCAL HUAYLAS - UGEL HUAYLAS	11
30	UNIDAD DE GESTION EDUCATIVA LOCAL MARISCAL LUZURIAGA - UGEL MARISCAL LUZURIAGA	2
31	UNIDAD DE GESTIÓN EDUCATIVA LOCAL OCROS - UGEL OCROS	5
32	UNIDAD DE GESTIÓN EDUCATIVA LOCAL PALLASCA CABANA - UGEL PALLASCA	2
33	UNIDAD DE GESTIÓN EDUCATIVA LOCAL POMABAMBA - UGEL POMABAMBA	11
34	UNIDAD DE GESTIÓN EDUCATIVA LOCAL RECUAY - UGEL RECUAY	2
35	UNIDAD DE GESTIÓN EDUCATIVA LOCAL SANTA - UGEL SANTA	4
36	UNIDAD DE GESTIÓN EDUCATIVA LOCAL SIHUAS - UGEL SIHUAS	2
37	UNIDAD DE GESTIÓN EDUCATIVA LOCAL YUNGAY - UGEL YUNGAY	2

Ver Anexo 12 Indicadores de Eficacia y Otros Relacionados a la Entidad.

13. SECCIÓN III: RELACIÓN DE SERVICIOS PÚBLICOS QUE BRINDA LA ENTIDAD

Cuenta con información de servicios públicos que responden a las necesidades de las personas y que son entregadas por las entidades públicas, **en cumplimiento de sus funciones misionales** hacia sus usuarios o ciudadanía. Estos servicios pueden tomarse como fuente de información del Planeamiento Estratégico Institucional, Sistema de Control Interno, Programas Presupuestales y otros.

N°	Unidad Ejecutora Presupuestal	# Servicios Públicos que brinda la entidad	# Servicios Públicos que no brinda la entidad
1	GOBIERNO REGIONAL ANCASH	1	0
2	AUTORIDAD PORTUARIA REGIONAL DE ANCASH	2	0
3	DIRECCION DE RED DE SALUD CONCHUCOS NORTE	5	0
4	DIRECCION DE RED DE SALUD CONCHUCOS SUR	1	0

N°	Unidad Ejecutora Presupuestal	# Servicios Públicos que brinda la entidad	# Servicios Públicos que no brinda la entidad
5	DIRECCION DE RED DE SALUD HUAYLAS NORTE	0	0
6	DIRECCION DE RED DE SALUD PACIFICO NORTE	0	1
7	DIRECCION REGIONAL AGRARIA ANCASH	3	0
8	DIRECCIÓN REGIONAL DE EDUCACIÓN DE ANCASH - HUARAZ	1	0
9	DIRECCIÓN REGIONAL DE SALUD ANCASH	5	0
10	DIRECCION REGIONAL DE TRANSPORTE Y COMUNICACIONES DE ANCASH	2	0
11	HOSPITAL LA CALETA - CHIMBOTE	0	1
12	HOSPITAL REGIONAL ELEAZAR GUZMAN BARRON	17	0
13	HOSPITAL ""VICTOR RAMOS GUARDIA"" NIVEL II-2- HUARAZ	12	0
14	PROYECTO ESPECIAL CHINECAS	1	0
15	RED DE SALUD HUAYLAS SUR	0	11
16	RED DE SALUD PACIFICO SUR	0	0
17	SUB-REGION EL PACIFICO	45	0
18	TERMINAL PORTUARIO DE CHIMBOTE	1	1
19	UNIDAD DE GESTIÓN EDUCATIVA LOCAL HUARAZ - UGEL HUARAZ	13	0
20	UNIDAD DE GESTIÓN EDUCATIVA LOCAL AIJA - UGEL AIJA	6	0
21	UNIDAD DE GESTIÓN EDUCATIVA LOCAL ANTONIO RAYMONDI LLAMELLIN - UGEL ANTONIO RAIMONDI	3	0
22	UNIDAD DE GESTION EDUCATIVA LOCAL ASUNCION CHACAS - UGEL ASUNCION	1	0
23	UNIDAD DE GESTIÓN EDUCATIVA LOCAL BOLOGNESI - UGEL BOLOGNESI	1	0
24	UNIDAD DE GESTIÓN EDUCATIVA LOCAL CARHUAZ - ANCASH - UGEL CARHUAZ	0	1
25	UNIDAD DE GESTIÓN EDUCATIVA LOCAL CARLOS FERM N FITZCARRALD SAN LUIS - UGEL FITZCARRALD	1	0
26	UNIDAD DE GESTIÓN EDUCATIVA LOCAL CASMA - UGEL CASMA	5	0
27	UNIDAD DE GESTIÓN EDUCATIVA LOCAL CORONGO - UGEL CORONGO	3	0
28	UNIDAD DE GESTIÓN EDUCATIVA LOCAL HUARI - UGEL HUARI	2	0
29	UNIDAD DE GESTIÓN EDUCATIVA LOCAL HUARMEY - UGEL HUARMEY	3	0
30	UNIDAD DE GESTIÓN EDUCATIVA LOCAL HUAYLAS - UGEL HUAYLAS	1	0
31	UNIDAD DE GESTION EDUCATIVA LOCAL MARISCAL LUZURIAGA - UGEL MARISCAL LUZURIAGA	0	2
32	UNIDAD DE GESTIÓN EDUCATIVA LOCAL OCROS - UGEL OCROS	1	0
33	UNIDAD DE GESTIÓN EDUCATIVA LOCAL PALLASCA CABANA - UGEL PALLASCA	0	2
34	UNIDAD DE GESTIÓN EDUCATIVA LOCAL POMABAMBA - UGEL POMABAMBA	1	0
35	UNIDAD DE GESTIÓN EDUCATIVA LOCAL RECUAY - UGEL RECUAY	1	0
36	UNIDAD DE GESTIÓN EDUCATIVA LOCAL SANTA - UGEL SANTA	2	0
37	UNIDAD DE GESTIÓN EDUCATIVA LOCAL SIHUAS - UGEL SIHUAS	5	0
38	UNIDAD DE GESTIÓN EDUCATIVA LOCAL YUNGAY - UGEL YUNGAY	0	2

Ver Anexo 13 Relación de Servicios Públicos que Brinda la Entidad

14. SECCIÓN IV: RESULTADOS DE LA GESTIÓN DEL TITULAR POR CADA SERVICIO PÚBLICO

En esta sección los titulares de entidades responden preguntas para auto evaluar su gestión respecto a los servicios públicos que brinda la entidad a su cargo; las preguntas están vinculadas a criterios, tales como cobertura, eficacia, eficiencia, calidad, entre otros.

N°	Unidad Ejecutora Presupuestal	# Servicios Públicos autoevaluados que brinda la entidad
1	GOBIERNO REGIONAL ANCASH	1
2	AUTORIDAD PORTUARIA REGIONAL DE ANCASH	2
3	DIRECCION DE RED DE SALUD CONCHUCOS NORTE	5
4	DIRECCION DE RED DE SALUD CONCHUCOS SUR	1
5	DIRECCION REGIONAL AGRARIA ANCASH	3
6	DIRECCIÓN REGIONAL DE EDUCACIÓN DE ANCASH - HUARAZ	1
7	DIRECCIÓN REGIONAL DE SALUD ANCASH	5
8	DIRECCION REGIONAL DE TRANSPORTE Y COMUNICACIONES DE ANCASH	2
9	HOSPITAL REGIONAL ELEAZAR GUZMAN BARRON	17
10	HOSPITAL ""VICTOR RAMOS GUARDIA"" NIVEL II-2- HUARAZ	12
11	PROYECTO ESPECIAL CHINECAS	1
12	SUB-REGION EL PACIFICO	45
13	TERMINAL PORTUARIO DE CHIMBOTE	1
14	UNIDAD DE GESTIÓN EDUCATIVA LOCAL HUARAZ - UGEL HUARAZ	13
15	UNIDAD DE GESTIÓN EDUCATIVA LOCAL AIJA - UGEL AIJA	6
16	UNIDAD DE GESTIÓN EDUCATIVA LOCAL ANTONIO RAYMONDI LLAMELLIN - UGEL ANTONIO RAIMONDI	3
17	UNIDAD DE GESTIÓN EDUCATIVA LOCAL ASUNCION CHACAS - UGEL ASUNCION	1
18	UNIDAD DE GESTIÓN EDUCATIVA LOCAL BOLOGNESI - UGEL BOLOGNESI	1
19	UNIDAD DE GESTIÓN EDUCATIVA LOCAL CARLOS FERM N FITZCARRALD SAN LUIS - UGEL FITZCARRALD	1
20	UNIDAD DE GESTIÓN EDUCATIVA LOCAL CASMA - UGEL CASMA	5
21	UNIDAD DE GESTIÓN EDUCATIVA LOCAL CORONGO - UGEL CORONGO	3
22	UNIDAD DE GESTIÓN EDUCATIVA LOCAL HUARI - UGEL HUARI	2
23	UNIDAD DE GESTIÓN EDUCATIVA LOCAL HUARMEY - UGEL HUARMEY	3
24	UNIDAD DE GESTIÓN EDUCATIVA LOCAL HUAYLAS - UGEL HUAYLAS	1
25	UNIDAD DE GESTIÓN EDUCATIVA LOCAL OCROS - UGEL OCROS	1
26	UNIDAD DE GESTIÓN EDUCATIVA LOCAL POMABAMBA - UGEL POMABAMBA	1
27	UNIDAD DE GESTIÓN EDUCATIVA LOCAL RECUAY - UGEL RECUAY	1
28	UNIDAD DE GESTIÓN EDUCATIVA LOCAL SANTA - UGEL SANTA	2
29	UNIDAD DE GESTIÓN EDUCATIVA LOCAL SIHUAS - UGEL SIHUAS	5

Ver Anexo 14: Resultados de la Gestión del Titular por cada Servicio Público.

15. ANEXOS

SECCIÓN I : SISTEMAS ADMINISTRATIVOS

ANEXO 1: SISTEMA ADMINISTRATIVO DE PLANEAMIENTO ESTRATÉGICO

- 1.1 CUMPLIMIENTO DE METAS DE INDICADORES DE OEI Y AEI DEL PEI_ENT_2025

ANEXO 2: SISTEMA ADMINISTRATIVO DE PRESUPUESTO PÚBLICO

- ANEXO 2.1: A NIVEL DE UNIDAD EJECUTORA POR TODA FUENTE DE FINANCIAMIENTO_ENT_2025
- ANEXO 2.2: A NIVEL DE UNIDAD EJECUTORA POR ACTIVIDADES, ACCIONES DE INVERSIÓN Y OBRA_ENT_2025
- ANEXO 2.3: INGRESOS Y GASTOS POR FUENTE DE FINANCIAMIENTO_ENT_2025
- ANEXO 2.4: PRESUPUESTO PARTICIPATIVO (PARA GOBIERNO REGIONAL Y MUNICIPALIDAD)_ENT_2025

ANEXO 3: SISTEMA ADMINISTRATIVO DE INVERSIÓN PÚBLICA

- ANEXO 3.1: INVERSIONES_ENT_2025
- ANEXO 3.2: OBRAS PÚBLICAS_ENT_2025
- ANEXO 3.3: OBRAS PÚBLICAS PARALIZADAS_ENT_2025

ANEXO 4: SISTEMA ADMINISTRATIVO DE CONTABILIDAD

- ANEXO 4.1: ESTADO DE SITUACIÓN FINANCIERA_ENT_2025
- ANEXO 4.2: ESTADO DE GESTIÓN_ENT_2025
- ANEXO 4.3: ESTADO DE CAMBIOS DE PATRIMONIO NETO_ENT_2025
- ANEXO 4.4: ESTADO DE FLUJOS DE EFECTIVO_ENT_2025
- ANEXO 4.5: INFORMACIÓN DE LA DEPURACIÓN Y SINCERAMIENTO_ENT_2025

ANEXO 5: SISTEMA ADMINISTRATIVO DE TESORERÍA

- ANEXO 5.1: CARTAS FIANZAS EN CUSTODIA_ENT_2025
- ANEXO 5.2: DOCUMENTOS VALORADOS EN CUSTODIA_ENT_2025
- ANEXO 5.3: FIDEICOMISOS_ENT_2025
- ANEXO 5.4: SALDOS DE CUENTAS_ENT_2025
- ANEXO 5.5: TITULARES Y SUPLENTE DE LAS CUENTAS_ENT_2025

ANEXO 6: SISTEMA ADMINISTRATIVO DE ENDEUDAMIENTO

- ANEXO 6.1: OPERACIONES DE ENDEUDAMIENTO ¿ PRÉSTAMOS_ENT_2025

ANEXO 7: SISTEMA ADMINISTRATIVO DE ABASTECIMIENTO

- ANEXO 7.1: PROCEDIMIENTOS DE SELECCIÓN VIGENTES_ENT_2025
- ANEXO 7.2: CONTRATOS VIGENTES Y PENDIENTES DE PAGO_ENT_2025
- ANEXO 7.3: BIENES INMUEBLES Y PREDIOS_ENT_2025
- ANEXO 7.4: INVENTARIO PATRIMONIAL ACTUALIZADO DE BIENES MUEBLES (EXCEPTO VEHÍCULOS Y MAQUINARIAS).ENT_2025
- ANEXO 7.5: VEHÍCULOS Y MAQUINARIAS_ENT_2025
- ANEXO 7.6: APLICATIVOS INFORMÁTICOS_ENT_2025

ANEXO 8: SISTEMA ADMINISTRATIVO DE GESTIÓN DE RECURSOS HUMANOS

- ANEXO 8.1: COSTO DE PERSONAL Y PENSIONES_ENT_2025
- ANEXO 8.2: PROCEDIMIENTOS DISCIPLINARIOS_ENT_2025

ANEXO 9: SISTEMA ADMINISTRATIVO DE CONTROL

- ANEXO 9.1: RECOMENDACIONES DE LOS INFORMES DE CONTROL POSTERIOR_ENT_2025
- ANEXO 9.2: FUNCIONARIOS CON PRESUNTA RESPONSABILIDAD ADMINISTRATIVA_ENT_2025
- ANEXO 9.3: SITUACIONES ADVERSAS DE LOS INFORMES DE CONTROL SIMULTÁNEO_ENT_2025
- ANEXO 9.4: IMPLEMENTACIÓN DEL SISTEMA DE CONTROL INTERNO_ENT_2025

ANEXO 10: SISTEMA ADMINISTRATIVO DE MODERNIZACIÓN DE LA GESTIÓN PÚBLICA

- ANEXO 10.1: GESTIÓN DE LA CALIDAD DE LOS SERVICIOS Y GOBIERNO ABIERTO_ENT_2025

ANEXO 11: SISTEMA ADMINISTRATIVO DE DEFENSA JURÍDICA DEL ESTADO

- ANEXO 11.1: CANTIDAD TOTAL DE PROCESOS Y OTROS SIMILARES_ENT_2025

- ANEXO 11.2: CASOS EMBLEMÁTICOS_ENT_2025

SECCIÓN II: INDICADORES DE EFICACIA Y OTROS RELACIONADOS A LA ENTIDAD

ANEXO 12: INDICADORES DE EFICACIA Y OTROS RELACIONADOS A LA ENTIDAD

- ANEXO 12: INDICADORES DE EFICACIA Y OTROS RELACIONADOS A LA ENTIDAD_ENT_2025

SECCIÓN III: RELACIÓN DE SERVICIOS PÚBLICOS O SERVICIOS MISIONALES

ANEXO 13: RELACIÓN DE SERVICIOS PÚBLICOS O SERVICIOS MISIONALES

- ANEXO 13: RELACIÓN DE SERVICIOS QUE BRINDA LA ENTIDAD_ENT_2025

SECCIÓN IV: RESULTADOS DE LA GESTIÓN POR CADA SERVICIO PÚBLICO O SERVICIO MISIONAL

ANEXO 14: RESULTADOS DE LA GESTIÓN POR CADA SERVICIO

- ANEXO 14: RESULTADOS DE LA GESTIÓN DEL TITULAR POR CADA SERVICIO PÚBLICO_ENT_2025

